

ANNÉE 2013



SÉJOURS LINGUISTIQUES

à partir de 10 ans

C.E et collectivités
Contactez-nous pour connaître vos avantages !

Prestataire de formation professionnelle
Financement CIF/DIF possible



JOBS, STAGES, VOLONTARIAT

à partir de 18 ans

STAGE PROFESSIONNEL GRATUIT EN ANGLETERRE !
Programme européen Leonardo

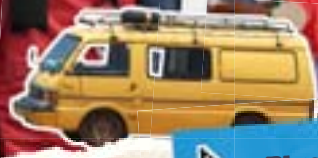

Plus d'infos sur www.wep.fr

Apprenez et découvrez le monde !

- | | | | | |
|----------------|------------|-----------------|------------------|-----------|
| Afrique du Sud | Cambodge | Ghana | Italie | Russie |
| Allemagne | Canada | Grande-Bretagne | Japon | Sénégal |
| Argentine | Chine | Guatemala | Kenya | Tanzanie |
| Australie | Chypre | Îles Fidji | Malte | Thaïlande |
| Bénin | Costa Rica | Île Maurice | Mexique | Vietnam |
| Bolivie | Équateur | Inde | Népal | Zambie |
| Brésil | Espagne | Irlande | Nouvelle-Zélande | ... |
| Burkina Faso | États-Unis | Islande | Pérou | |



Bienvenue chez vous, dans un monde à découvrir autrement !



Les barrières, les frontières n'existent plus, le monde est à vous !

WEP vous invite à aller à la rencontre des autres, pour échanger des idées avec eux, pour vivre comme eux afin de mieux les comprendre et mieux les accepter. Quels que soient vos origines, vos opinions, votre horizon, laissez quelque chose de vous-même à l'autre bout du monde.

Vous apprendrez une autre langue, vous reviendrez avec un esprit plus ouvert, les bagages remplis de moments inoubliables. Affirmez votre citoyenneté du monde au-delà des stéréotypes et des préjugés.

Sortez des sentiers battus pour découvrir le monde autrement !



Plus d'infos sur
www.wep.fr

Sous réserves d'erreurs d'impression. VALIDITÉ DE LA BROCHURE:
du 01/01/2013 au 31/12/2013.

Membre de



WEP est un organisme agréé par l'UNOSEL, union professionnelle créée en 1978. L'UNOSEL fédère des écoles de langues et des organisateurs de séjours éducatifs et linguistiques qui respectent des normes rigoureuses de qualité et de sécurité.



WEP s'associe à sa fédération professionnelle, l'UNOSEL, pour développer et soutenir des actions concrètes et durables d'éducation et redonner ainsi une chance aux enfants.

Enregistré en tant que prestataire de formation sous le numéro 82 69 12024 69.

WEP Lyon

81, Rue de la République
69002 Lyon
téléphone: 04 72 40 40 04
fax: 04 72 40 40 05

info@wep.fr | www.wep.fr

WEP Paris

Cour Saint-Joseph - 5, Rue de Charonne
75011 Paris
téléphone: 01 48 06 26 26
fax: 01 48 06 21 21



WEP France



Licence préfectorale LI69-07-001 • Immatriculation Atout France IM069110028

SÉJOURS LINGUISTIQUES

- p. 4 Votre séjour linguistique en un clin d'œil!
• Les composantes de votre séjour
• Les aspects pratiques
- p. 7 Un séjour linguistique oui, mais pourquoi WEP ?

Cours de langue + activités

- p. 8 Anglais + activités/visites - Malte
- p. 9 Anglais + activités/visites - Grande-Bretagne
- p. 10 Anglais + sports - Grande-Bretagne
- p. 12 Anglais + activités/visites - Irlande
- p. 13 Anglais + musique/danse - Irlande
- p. 14 Anglais + séjour en famille - Irlande ou États-Unis
- p. 15 Anglais + activités - États-Unis (Summer Family Experience)
- p. 16 Anglais + sports/arts - États-Unis

- p. 18 Anglais + activités/visites - États-Unis
- p. 21 Anglais + activités - Canada (Summer Adventure)
- p. 22 Anglais + activités/visites - Chypre
- p. 23 Espagnol + sports/activités/visites - Espagne

Cours de langue

- p. 24 Malte
- p. 25 Irlande
- p. 28 Grande-Bretagne
- p. 30 États-Unis
- p. 35 Canada
- p. 36 Australie
- p. 38 Nouvelle-Zélande
- p. 39 Espagne
- p. 42 Amérique latine

- p. 44 Allemagne
- p. 45 Italie
- p. 46 Russie
- p. 47 Chine
- p. 48 Japon

Encore +

- p. 49 Séjour et cours privés chez le professeur (Monde entier)
- p. 50 Cours préparatoires aux examens officiels
- p. 51 Cours de langue des affaires
- p. 52 Études supérieures : *Community College* aux États-Unis
- p. 53 Témoignages
- p. 54 Conditions générales (Séjours linguistiques)
- p. 56 Articles R.211-5/13 code du tourisme

JOBS, STAGES, VOLONTARIAT

- p. 57 Types de séjour
- p. 58 L'aventure de votre vie en un clin d'œil!
- p. 59 Partir avec WEP, partir l'esprit tranquille

Volontariat

- p. 60 Sénégal
- p. 60 Bénin
- p. 61 Afrique du Sud
- p. 61 Burkina Faso
- p. 62 Ghana
- p. 62 Kenya
- p. 63 Tanzanie
- p. 63 Zambie
- p. 64 Inde
- p. 64 Thaïlande
- p. 65 Chine
- p. 65 Vietnam
- p. 66 Cambodge
- p. 66 Népal

Cours & volontariat

- p. 67 Guatemala
- p. 67 Costa Rica
- p. 68 Équateur
- p. 68 Argentine
- p. 69 Pérou
- p. 69 Bolivie

Protection des animaux sauvages

- p. 70 Îles Fidji
- p. 70 Île Maurice
- p. 71 Afrique du Sud

- p. 71 Zambie
- p. 72 Chine
- p. 72 Thaïlande

Chantier nature

- p. 73 États-Unis (Courte durée)
- p. 74 États-Unis (Longue durée)
- p. 74 Canada
- p. 75 Australie
- p. 75 Nouvelle-Zélande
- p. 76 Irlande

Cours & chantier nature

- p. 76 Costa Rica

Séjour à la ferme

- p. 77 Canada (ferme ou ranch)
- p. 78 Irlande
- p. 78 Islande

Cours & stage en entreprise

- p. 79 États-Unis

Stage en entreprise

- p. 80 États-Unis
- p. 81 Grande-Bretagne
- p. 82 Grande-Bretagne (Leonardo)

Teacher Assistant

- p. 82 Australie

Language Buddy

- p. 83 Italie
- p. 83 Brésil

Au Pair

- p. 84 Europe
- p. 85 États-Unis

Demi Pair

- p. 86 Irlande
- p. 86 Australie

Jobs & Travel

- p. 87 Australie
- p. 90 Nouvelle-Zélande
- p. 91 Canada

Encore +

- p. 92 Tour du monde/ComboLingua
- p. 96 Témoignages

INFOS PRATIQUES

- p. 97 Formulaire d'inscription
- p. 98 Votre niveau de langue
- p. 99 Conditions générales (Jobs, Stages, Volontariat)
- p. 100 Conditions particulières (Séjours linguistiques - Jobs, Stages, Volontariat)

AUTRES PROGRAMMES

- p. 101 Accueillir un lycéen étranger
- p. 102 Programmes scolaires

VOTRE SÉJOUR LINGUISTIQUE EN UN CLIN D'ŒIL !

Comment trouver votre séjour :
brochure ou site www.wep.fr ?



À vous de choisir. Si vous recherchez la sélection des meilleures écoles, des cours les plus populaires ainsi qu'un aperçu rapide et clair des offres et des prix, notre brochure fera votre bonheur.

Envie d'un plus large choix d'options ou d'écoles ? Rendez-vous sur notre site www.wep.fr, **section Séjours linguistiques**. Vous découvrirez TOUTES les offres de WEP : plus de 34 pays, 144 villes, 220 écoles, 12 langues ! Une carte du monde interactive, un module de recherche (en fonction d'un pays, d'une langue ou d'un budget) et bien d'autres outils de sélection vous y attendent !

Les composantes de votre séjour

LES FORMULES DE SÉJOURS / LES COURS

WEP vous propose différents types de cours afin de répondre à vos besoins et à vos objectifs de progrès.

Cours de langue

Ces cours couvrent tous les aspects de la langue : la compréhension, l'expression, l'audition, la lecture, la grammaire et le vocabulaire. Le nombre de cours peut varier de 15 à 35 leçons par semaine selon les options et les écoles. Attention, selon les écoles, les termes "semi-intensif", "standard", "intensif", "intensif plus"... n'ont pas toujours la même signification. **Afin de bien comparer les écoles, basez-vous sur le nombre de cours par semaine et sur la durée réelle d'un cours (45, 50, 55 ou 60 minutes)**. Cette information est donnée dans chaque description d'école. Selon les écoles, les niveaux des cours vont de débutant à avancé. Certaines écoles acceptent les débutants complets toutes les semaines, d'autres prévoient des dates de début des cours spécifiques (voir détails p.24-48).

Bon à savoir

Pour des cours de longue durée (16 semaines et plus), vous pouvez bénéficier de tarifs plus avantageux !

Cours de langue des affaires

Il s'agit le plus souvent d'une combinaison entre des cours généraux et des cours à thèmes directement liés au monde des affaires (correspondance commerciale, média, contrats, téléconférence...). Pour suivre ces cours de langue, un niveau intermédiaire ou intermédiaire supérieur est généralement requis (voir détails p.51).

Cours de langue + activités

Il s'agit de programmes, avec ou sans encadrement, qui combinent des cours de langue (ou animations) à des activités et excursions, et prévoyant un logement chez l'habitant ou en résidence (voir détails p.8-23).

Si vous recherchez un séjour comprenant des cours + activités avec **encadrement permanent pour les plus jeunes** (à tout moment - lors des repas, des activités, des cours, en soirée et la nuit - des membres de l'équipe d'encadrement sont présents dans la résidence) vous les trouverez dans les pages identifiées par ce symbole :



Séjour en famille

À ne pas confondre avec l'option de logement "chez l'habitant", il s'agit du programme d'immersion WEP par excellence. Le Séjour en famille ne prévoit pas de cours de langue. Il consiste en l'apprentissage d'une langue en vivant au sein d'une famille d'accueil, en partageant les différents aspects de la vie locale et en étant directement immergé dans la culture du pays (voir détails p.14).

Cours préparatoires aux examens officiels

Si vous envisagez de passer un examen officiel destiné à évaluer votre connaissance d'une langue étrangère (FCE, CAE, TOEFL, TOEIC, IELTS pour l'anglais, le TestDaf pour l'allemand et le DELE pour l'espagnol...), la plupart de nos écoles partenaires vous offrent la possibilité de suivre des cours spéciaux destinés à vous y préparer. Ces examens sont intéressants car leur valeur officielle peut s'avérer très utile dans un environnement professionnel. Il existe un niveau minimum pour accéder aux cours préparatoires et les dates de ces cours sont fixes (seulement 3 à 5 fois par an), car elles dépendent des dates d'examen (voir détails p.50).

Séjour et cours privés chez le professeur

C'est le nec plus ultra en matière de cours de langue. Vous séjournez chez votre professeur et suivez des cours particuliers. Les progrès sont substantiels et rapides car vous êtes la seule personne en face du professeur qui est aussi votre hôte. Ce programme permet également de répondre à certaines demandes particulières en fonction d'un besoin professionnel spécifique (par exemple un candidat pilote désireux de perfectionner la terminologie anglaise de l'aviation). Les progrès accomplis en une semaine équivalent souvent à ceux réalisés en cours de groupe pendant 3 à 4 semaines (voir détails p.49).

Études supérieures (Community College)

Vivez l'expérience d'un vrai campus américain !

Il s'agit d'un programme "passerelle" entre les études secondaires et les études supérieures (ou universitaires). Vous commencez par des cours d'anglais (8, 16 ou 24 semaines) afin d'atteindre un niveau vous autorisant à accéder au programme académique d'un *US College*. Ensuite, pendant 1 trimestre ou 1 semestre (ou même plus si vous désirez prolonger) vous intégrez les cours de votre choix dans le *Community College* (psychologie, informatique, arts, musique, histoire naturelle, astronomie...) avec les étudiants américains (voir détails p.52).





LOGEMENT : OUI, NON, OÙ ?

Chez l'habitant

Le logement chez l'habitant est une des formules les plus économiques, et celle qui permet de mieux comprendre le mode de vie et les usages du pays visité, tout en permettant tout de même une grande autonomie pour les adultes et les jeunes adultes.

Selon les écoles et les destinations, le logement chez l'habitant est proposé en chambre individuelle, en chambre double avec 1, 2 ou 3 repas par jour ou sans repas (voir détails dans la description de chaque école). Si vous avez une demande spécifique (régime alimentaire, foyer non-fumeur, avoir des jeunes dans la maison...), il est important de le signaler par écrit au moment de votre inscription. Ces demandes sont souvent respectées, mais il est bien sûr impossible de les garantir à 100 % (surtout en haute saison).

Appartement partagé (*) ou résidence

Selon les destinations, des logements en appartement partagé (sans repas inclus) ou en résidence (avec ou sans repas) sont disponibles. Ces formules offrent une autonomie maximale aux participants.

Résidences avec encadrement

Pour les programmes cours + activités/visites (juniors et jeunes) avec encadrement, le logement est prévu sur le site du programme afin d'offrir une surveillance optimale. Il s'agit d'un hébergement en dortoirs (souvent en chambre double) ou en hôtel sur le complexe.

Hôtel

À la demande, nos écoles partenaires peuvent organiser un logement à l'hôtel pour les personnes recherchant une indépendance totale et un confort maximum.

Pas de logement ou logement partiel

Vous avez des contacts dans le pays que vous visitez ? Aucun problème ! Avec WEP, vous pouvez réserver vos cours sans logement ou avec un logement partiel pour quelques semaines en attendant de rejoindre le logement de votre choix.

(*) Le logement en appartement partagé ne signifie pas que vous êtes forcément placé avec d'autres jeunes ou avec d'autres étudiants dans le même appartement. Il peut s'agir du propriétaire ou d'un locataire qui sous-loue une partie de l'appartement.

LES ACTIVITÉS / LES LOISIRS

Séjour "Cours de langue"

Si vous choisissez un séjour "Cours de langue", sachez que toutes les écoles proposent des activités en dehors des cours, gratuites ou à des prix très intéressants. Celles proposées durant la semaine sont de courtes durées (une sortie, une soirée cinéma, un barbecue, une partie de foot dans un parc, un concert...). Le week-end, il s'agit d'excursions d'1 ou 2 jours permettant de profiter à fond des spécificités de la région (plage, surf, plongée, ski, parc naturel, parc d'attractions, musées...). Il s'agit d'une super occasion de partager des moments inoubliables avec les autres étudiants.

Le programme détaillé est communiqué à votre arrivée ou affiché sur les panneaux d'affichage de l'école. Dans nos pages de description, nous vous donnons quelques exemples d'activités proposées par l'école (sujets à modification).

Séjour "Cours de langue + activités"

Si vous choisissez un séjour "Cours de langues + activités", vous participez au programme d'activités pour lequel vous vous êtes inscrit (activités/visites, sports, musique...). Si les cours prévus dans votre séjour se déroulent dans une école de langue, vous avez également la possibilité de prendre part aux activités prévues en dehors des cours (voir descriptif ci-dessus).

FACEBOOK, YOUTUBE, GOOGLE & CO



Pas de panique ! Toutes les écoles marquées du sigle WiFi vous donnent accès à Internet. À utiliser sans modération... pendant les pauses et après les cours.



QUEL NIVEAU / QUEL PROGRÈS

Référez-vous à la grille ci-dessous, vous vous ferez une idée des progrès que vous pouvez espérer réaliser, en fonction de votre niveau de départ, grâce à WEP et ses écoles partenaires, en choisissant un programme de cours standard.

Il s'agit ici d'une moyenne et les progrès peuvent bien sûr varier en fonction du nombre de cours et de l'engagement personnel de chacun.

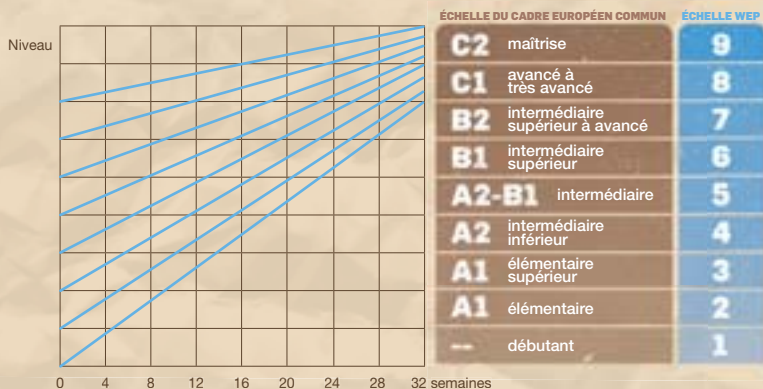

VOTRE SÉJOUR LINGUISTIQUE EN UN CLIN D'ŒIL!



Les aspects pratiques

Papiers SVP !

Pour tout séjour dans un pays en dehors de l'Union Européenne, vous avez besoin d'un passeport. Pour un séjour en Europe, la carte d'identité suffit si vous êtes ressortissant de l'Union Européenne. Les mineurs doivent être munis d'une autorisation parentale de sortie du territoire. Si vous êtes ressortissant de l'Union Européenne et qu'un visa est exigé pour votre destination, WEP vous informera en temps utile et vous transmettra tous les documents nécessaires à la demande ainsi qu'une explication détaillée de la procédure.

Transport, transfert... sans galère !

Flexibilité maximum avec WEP! Soit vous vous occupez en totalité ou en partie de votre voyage jusqu'à votre lieu de séjour, soit WEP s'occupe de tout : transport (avion/train), transfert à l'aller et/ou au retour. Nous recherchons toujours les meilleurs prix possibles. Un petit conseil : si vous choisissez de réserver votre transport vous-même, attendez notre confirmation des dates exactes de votre séjour et assurez-vous de disposer d'un titre de transport flexible, permettant notamment un changement de date (vous aurez peut-être envie de rester plus longtemps!).

Arrivée sur place et début du programme de cours

En général, les écoles de langue commencent leurs cours tous les lundis de l'année, sauf jours fériés. Certaines écoles sont fermées entre Noël et Nouvel an (nous consulter). Si votre séjour comprend un logement, l'arrivée sur place se fait le plus souvent le dimanche qui précède le début des cours. Dans d'autres cas, des dates fixes sont imposées par les écoles : 1 ou 2 fois par mois pour un débutant complet, 3 à 5 fois par an pour un cours préparatoire (TOEFL, Cambridge Certificate...) par exemple.

Assurance voyage ou assurance annulation, vraiment nécessaires ?

Quand on a payé, et que rien ne se passe, on regrette d'avoir payé. Quand on ne l'a pas souscrite, et qu'un incident se produit, on regrette de ne pas être couvert.

Notre avis ?

- **Ayez toujours une assurance voyage!** Si vous ou vos parents êtes couverts par une couverture annuelle de type Europ Assistance, Mondial Assistance... et que vous partez moins de 90 jours consécutifs, alors, cette couverture peut suffire (vérifiez tout de même les montants maximum de couverture si vous partez dans des pays où les frais médicaux sont élevés, comme les États-Unis par exemple). Par contre, si vous n'avez pas d'assurance, ou si vous partez pour plus de 90 jours, il est impératif de souscrire une assurance voyage adaptée (les frais médicaux à l'étranger peuvent être prohibitifs). Les assurances proposées par WEP (couverture de base ou étendue, voir p.55) sont excellentes et à un prix très raisonnable.
- **Assurance annulation:** celle-ci doit être contractée au moment de l'inscription. Il convient donc d'évaluer les risques possibles d'une annulation avant le départ. Bien qu'il s'agisse d'un choix économique propre à chacun, il vaut parfois mieux se prémunir contre la perte de plusieurs milliers d'euros.

Bon à savoir !

- Le nombre de cours et la durée des cours varient selon les écoles. Vérifiez bien ce qui est annoncé surtout lorsque vous comparez entre différents organismes! 28 cours de 40 minutes, c'est moins que 20 cours de 60 minutes! Dans les pages de description, nous indiquons la durée des cours pour chaque école.
- L'argent de poche! Éternel débat... Cela va dépendre de la destination (ex. Londres sera plus cher que Vancouver), de votre programme (logement compris ou pas, demi-pension, pension complète, activités incluses ou pas...) et de votre capacité à résister aux tentations... Comptez entre 100 € et 200 € par semaine.
- Vous pouvez combiner tous les programmes WEP (Séjours Linguistiques, Programmes Scolaires et Jobs, Stages, Volontariat). N'hésitez pas à nous contacter, nous créerons pour vous une expérience unique sur mesure!
- Un imprévu, un souci, vous devez partir plus tard que prévu! Dites-le nous au plus vite, nous ferons le maximum pour modifier votre programme et tout ce qui est en notre pouvoir pour éviter ou limiter les frais de changement divers.
- Si vous hésitez sur la durée du séjour à prendre, il est préférable de commencer par un séjour plus court et prolonger sur place plutôt que d'écourter un programme (risque de frais d'annulation). Un coup de fil, un petit mail et nous organisons l'extension de votre séjour avec l'école (sous réserve des conditions de visa), en moins de deux!



L'inscription

Quand s'inscrire ?

Le plus tôt, c'est le mieux! Cela vous permet de bénéficier des meilleurs tarifs pour votre transport, de garantir une place dans l'école et à la date de votre choix, mais aussi d'effectuer certaines formalités administratives en toute sérénité (par exemple, la demande d'un passeport ou d'un visa s'ils sont nécessaires pour la destination choisie).

Comment s'inscrire ?

Super facile!

- En ligne sur www.wep.fr cliquez sur "Réservez maintenant" et faites votre choix.
- Par courrier ou par fax en complétant le formulaire d'inscription en page 97.

Une inscription en ligne vous permet de choisir parmi un plus grand nombre d'écoles et d'options. Un paiement de l'acompte en ligne nous permet également de réserver votre place auprès de l'école choisie immédiatement, et ainsi de garantir votre choix.

Et après ?

- À la réception de votre inscription et de votre acompte, nous réservons votre séjour. Dès confirmation par l'école partenaire, nous vous adressons, dans la semaine, un courrier avec les dates précises de votre séjour (début et fin des cours, début et fin du logement).
- Nous faisons toutes les démarches nécessaires à l'organisation de votre programme de cours. Nous vous informons des formalités administra-

tives que vous devez effectuer (par exemple demande de passeport, de visa).

- Nous attendons ensuite la réception d'un acompte de 30 % du solde du programme.
- 45 jours avant le départ, nous vous demandons de verser le solde de votre programme.
- Dans les 7 jours qui précèdent votre départ (sauf si vous vous inscrivez moins de 15 jours avant votre date de départ), vous recevez toutes les informations concernant votre séjour : logement, transport, transferts (si WEP s'en occupe), instructions pour l'arrivée sur place et beaucoup d'autres informations pour que votre séjour soit réussi!
- Une question, une difficulté? Avant et pendant, WEP est disponible pour vous et vos parents. Nous disposons même d'une permanence d'urgence accessible 24h/24.

Un séjour linguistique oui, **MAIS POURQUOI WEP ?**

Les meilleures écoles et le choix !

Il existe des milliers d'écoles de langue de par le monde. Sur notre site, nous avons choisi les 220 écoles que nous considérons comme étant les meilleures, et dans cette brochure nous vous présentons le "top 50" !

Comment réalisons-nous notre choix ?

- L'avis de nos anciens participants est essentiel. Après chaque séjour, ils complètent un questionnaire d'évaluation qui nous permet de constamment réévaluer nos écoles partenaires.
- Les infrastructures offrant confort, sécurité, équipement pédagogique moderne et cadre propice à l'apprentissage et à l'étude.
- Les professeurs enseignent dans leur langue maternelle.
- Des méthodes d'apprentissage adaptées aux participants venant des 4 coins du monde.
- Localisation attrayante proche des centres culturels, centres commerçants et lieux de divertissement.
- Logements de qualité avec accès aisé en transports en commun.
- La capacité et la rapidité de réaction des responsables locaux en cas de difficulté.
- L'avis de nos équipes dans les différents bureaux WEP qui sont en contact quotidien avec les écoles; elles sont au cœur de l'action et souvent les mieux placées, avec nos participants, pour juger de l'efficacité d'une école.
- La reconnaissance par un ou plusieurs organismes de contrôle ou label de qualité :

Notre indépendance, un gage de qualité !

Contrairement à certaines agences qui représentent une seule "chaîne" d'écoles et qui n'ont donc pas la possibilité de proposer un choix objectif, WEP est totalement indépendant. Nous ne sommes pas liés aux écoles avec lesquelles nous collaborons. Nous sommes libres de choisir, car c'est sur base d'évaluations régulières et de l'avis de nos participants, que nous déterminons quelles écoles méritent votre confiance !

Le tarif le plus bas garanti ou nous remboursons la différence

Comment ? C'est simple, les tarifs que nous publions sont les tarifs officiels des écoles. Nous indiquons le nom de chaque école, vous pouvez donc facilement comparer le juste prix. Vous trouvez un meilleur tarif ailleurs (même école, même date, mêmes cours, même durée et mêmes conditions) ? Nous remboursons la différence jusqu'à 15 jours après votre inscription ! (Le remboursement s'applique uniquement pour les tarifs officiels publiés sur brochure ou site Internet, hors promos ou devis personnalisés).

Votre place à la date que vous voulez, sinon nous vous remboursons 50 € !

Pour toute inscription effectuée en ligne sur www.wep.fr, nous vous garantissons une place. Si votre choix n'est plus disponible, nous vous remboursons 50 € sur toute autre formule WEP (inscription et acompte payé en ligne, au plus tard 2 mois avant le départ).

Écoute, disponibilité, conseils et informations

Notre équipe est là pour vous écouter, répondre à vos questions, vous aider à faire un choix, effectuer une réservation avec vous si vous le souhaitez. Un rendez-vous à notre bureau à votre convenance, une rencontre lors de nos Séances d'Information dans votre région, un site (www.wep.fr), beaucoup d'informations utiles, nous prenons le temps nécessaire pour vous offrir conseils avisés et personnalisés. Notre objectif : la réussite de votre séjour linguistique !

Deux bureaux en France pour votre sécurité

Un interlocuteur reconnu et approuvé dans votre pays, cela n'a pas de prix. WEP est membre de l'Union Nationale des Organisations de Séjours Éducatifs, Linguistiques et Écoles de Langues (UNOSEL). À l'heure des moyens de communication modernes, la tentation est grande de succomber à des offres alléchantes venant de n'importe où. Mais qu'en est-il du suivi de votre dossier, de votre préparation, de l'authenticité de l'offre, de la responsabilité professionnelle en cas de difficulté ? Votre sécurité et la réussite de votre expérience vaut-elle l'économie éventuelle de quelques euros ?



Réputation, expérience et taux de satisfaction exceptionnel

Avec ses propres bureaux en Belgique, en France et en Italie, WEP est un acteur européen majeur dans le domaine des séjours éducatifs, linguistiques et culturels. Notre expérience de près de 25 ans, notre professionnalisme, notre disponibilité, notre écoute, notre flexibilité et nos innovations sont sans cesse appréciés. **Pas étonnant que plus de 65 % de nos participants viennent à nous suite aux recommandations de nos anciens !**

Une garantie annulation gratuite en cas d'échec scolaire

Si vous ne réussissez pas vos examens et que ceci entraîne le redoublement de votre année, il vous est possible de bénéficier gratuitement de notre garantie annulation "échec scolaire". Cette garantie est valable uniquement pour les séjours de 8 semaines minimum, débutant dans les 3 mois suivants la date de l'échec scolaire. Nous vous demanderons de produire un document officiel comme preuve du redoublement. Les cours et le logement (si applicables) seront intégralement remboursés (cela ne concerne pas les frais de dossier, de transfert ou le billet de transport). Cette garantie est valable jusqu'à 15 jours avant le départ. Pour bénéficier de la garantie annulation, vous devez signaler l'échec scolaire par courrier à WEP dans les 7 jours suivant la prise de connaissance de celui-ci.





Cours de langue + activités > MALTE

ANGLAIS + ACTIVITÉS / VISITES



Autres programmes à Malte
> voir pages 24, 49, 51 et 94-95



ÂGE	min. 14 ans max. 17 ans
DURÉE	2 à 6 semaines
PÉRIODE	vacances d'été
CONDITIONS	à partir du niveau débutant
VILLE	Msida • Paradise Bay

Le programme

"Good English, great fun in Malta", c'est ainsi que peut se résumer le programme qui s'offre à vous sur cette magnifique île, véritable pont entre l'Europe et l'Afrique. Avec ses 160 ans d'influence anglo-saxonne, Malte est l'endroit idéal pour apprendre l'anglais en s'amusant pendant les vacances scolaires. Vous profitez d'une combinaison de cours d'anglais et d'activités quotidiennes.

Le logement et les repas

Selon la formule choisie, le logement est proposé chez l'habitant (chambre partagée, 3 repas par jour) ou en hôtel (de type resort, chambre partagée avec 3 repas par jour).

L'arrivée et l'assistance locale

À l'aéroport, les participants sont accueillis par les responsables locaux. L'arrivée se fait le dimanche et les cours commencent le lundi. Le personnel de l'école assiste les participants pendant toute la durée du séjour.

Les activités

Le programme est varié et comprend des activités l'après-midi ou en soirée pour vous occuper (BBQ night, cinéma, sports...). Vous avez aussi l'occasion de profiter de la plage pour vous relaxer. Enfin, le programme comprend des excursions chaque semaine.



MSIDA - EC English

Selon les disponibilités, vous suivez des cours d'anglais au St. Martin's College ou à la Chiswick School. Ces 2 établissements mettent à votre disposition d'agréables salles de cours climatisées et vous permettent de progresser en anglais dans un environnement sûr et encadré. Dans les 2 cas, les déplacements entre l'école et le lieu de séjour se font avec le bus de l'école.

- âge: 14 ans à 17 ans
- cours: 20 cours d'anglais général par semaine (1 cours = 45 minutes)
- activités/visites: parc aquatique, karting, visite de Comino, Mdina, La Valette, excursion à Paradise Bay, Golden Bay, activités sportives...
- dates: du 16/06 au 01/09
- durée: 2 à 6 semaines
- logement: chez l'habitant, en chambre partagée et pension complète (3 repas par jour) ou à l'hôtel, en chambre partagée et pension complète (3 repas par jour).



PARADISE BAY - International House

À seulement quelques minutes de la plage, le Paradise Bay Hotel Resort vous offre un cadre enchanteur, un service et des infrastructures de qualité pour un séjour linguistique rêvé (plage privée, 4 piscines, terrain multisports, court de tennis, centre de sports aquatiques...). Vous suivez des cours d'anglais sur le site même de l'hôtel et participez à un programme d'activités culturelles, sportives et de loisirs. Autant d'occasions de découvrir les superbes recoins et richesses de l'île de Malte tout en combinant cours et détente!

- âge: 12 ans à 13 ans et 14 ans à 16 ans
- cours: 20 cours d'anglais général par semaine (1 cours = 45 minutes)
- activités/visites: détente à la plage, découverte de Gozo en Jeep, tournois de foot et de volley, parc aquatique, visite de La Valette, du cœur de Malte...
- dates: du 09/06 au 11/08
- durée: 1 à 4 semaines
- logement: à l'hôtel, en chambre partagée en pension complète (petit déjeuner, lunch de type "buffet", dîner).

Les tarifs

INCLUS: cours d'anglais tels que décrits ci-dessus • frais de placement • droits d'inscription • frais administratifs • taxes diverses • logement et repas tels que décrits ci-dessus • assistance locale • accès aux infrastructures de l'école • accès au programme d'activités proposé • transferts aéroport/lieu de séjour/aéroport • certificat de participation.

NON-INCLUS: transport A/R • dépenses personnelles • activités facultatives proposées en supplément • assurance voyage et/ou annulation (celles-ci peuvent être souscrites pour vous).

Ville	Msida	Msida	Paradise Bay
Cours/sem.	20	20	20
Logement	habitant	hôtel	hôtel
Repas/jour	3	3	3
1 semaine	-	-	825 €
2 semaines	990 €	1.260 €	1.525 €
3 semaines	1.485 €	1.890 €	2.250 €
4 semaines	1.980 €	2.520 €	2.975 €
5 semaines	2.475 €	3.150 €	-
6 semaines	2.970 €	3.780 €	-



- ÂGE** min. 10 ans max. 18 ans
- DURÉE** 2 à 6 semaines
- PÉRIODE** vacances d'été
- CONDITIONS** avoir des notions élémentaires d'anglais
- VILLES** Londres (Kingston) • Bristol • Canterbury



Autres programmes en Grande-Bretagne > voir pages 10-11, 26-29, 49-51, 81, 82, 84 et 92-95

Le programme

Profitez des vacances pour faire progresser votre anglais dans une ambiance fun et décontractée en Grande-Bretagne! Vous suivez des cours d'anglais et vous bénéficiez d'un programme complet d'activités, de sports, d'excursions... Vous n'avez donc pas le temps de vous ennuyer!

Le logement et les repas

Selon l'école choisie, vous vivez chez l'habitant (en chambre individuelle) ou en résidence (chambre individuelle ou double). Vous bénéficiez de la pension complète (3 repas par jour).

L'arrivée et l'assistance locale

L'arrivée se fait uniquement le dimanche. Le départ a lieu le samedi pour le programme à Bristol et le dimanche pour les programmes à Londres et

Canterbury. Selon votre destination, vous êtes accueilli et pris en charge dès votre arrivée à l'aéroport de Bristol, de Londres Heathrow (pour d'autres lieux de transfert: rendez-vous sur www.wep.fr). Les cours commencent dès le lundi: vos connaissances en anglais sont évaluées afin de vous placer dans le niveau adéquat (d'élémentaire à avancé). Pendant tout le séjour, vous disposez de l'assistance et de la supervision constante du personnel local.

Les activités

Le programme est varié et comprend de nombreuses activités l'après-midi et en soirée pour vous occuper. Le programme comprend également une journée et demi d'excursions par semaine. Celles-ci varient en fonction du centre que vous avez choisi (exemple: Londres, Oxford, Brighton, York, Cambridge, Stonehenge, Bournemouth...).



Londres (Kingston) - Anglo European School of English

À la fois proche des attractions de Londres et de la campagne anglaise, le campus de Londres-Kingston est idéalement situé sur le bord de la Tamise. Vous disposez d'une infrastructure impeccable avec classes modernes, *student lounge*, aires de jeux, terrains de tennis...

- âge: 14 ans à 18 ans
- cours: 20 cours d'anglais général par semaine (1 cours = 50 minutes)
- dates: du 30/06 au 18/08
- durée: 2 à 6 semaines
- logement: en résidence, en chambre individuelle et pension complète (3 repas par jour).



Bristol - International House

Située dans un superbe bâtiment de caractère à Clifton, l'incontournable quartier historique de Bristol, en plein cœur de la ville, votre école IH vous propose des cours de qualité, un environnement de travail stimulant et un programme d'activités passionnant.

- âge: 12 ans à 17 ans
- cours: 20 cours d'anglais général par semaine (1 cours = 45 minutes)
- dates: du 30/06 au 23/08
- durée: 2 à 4 semaines
- logement: chez l'habitant, en chambre individuelle et pension complète (3 repas par jour).



Canterbury - St. Giles

Selon votre âge, vous intégrez le campus verdoyant de la Junior King's School ou la King's School au pied de la célèbre cathédrale de Canterbury. Vous suivez des cours de qualité dans des bâtiments de caractère, offrant infrastructures modernes et environnement de travail stimulant. Dans tous les cas, un univers magique qui nous rappelle l'école d'un certain Harry...!

- âge: 10 ans à 12 ans et 13 ans à 17 ans
- cours: 20 cours d'anglais général par semaine (1 cours = 50 minutes)
- dates: du 07/07 au 11/08
- durée: 2 à 5 semaines
- logement: en résidence, en chambre partagée et pension complète (3 repas par jour).

Les tarifs

INCLUS: cours d'anglais tels que décrits ci-dessus • transferts à l'arrivée (dimanche uniquement) et lors du départ (samedi pour Bristol et dimanche pour Londres et Canterbury) • frais de placement • droits d'inscription • frais administratifs • taxes diverses • matériel didactique • logement et repas tels que décrits ci-dessus • assistance locale • programme d'activités et d'excursions • certificat de participation.

NON-INCLUS: transport A/R • dépenses personnelles • assurance voyage et/ou annulation (celles-ci peuvent être souscrites pour vous).

Ville	Londres	Bristol	Canterbury Junior King's School (10 à 12 ans)	Canterbury King's School (13 à 17 ans)
Cours/sem.	20	20	20	20
Logement	résidence	habitant	résidence	résidence
Repas/jour	3	3	3	3
2 semaines	2.112 €	1.305 €	2.770 €	2.566 €
3 semaines	3.106 €	1.844 €	3.996 €	3.724 €
4 semaines	4.099 €	2.384 €	5.223 €	4.882 €
5 semaines	5.093 €	-	6.449 €	6.040 €
6 semaines	6.086 €	-	-	-



ÂGE	min. 10 ans max. 17 ans
DURÉE	1 à 4 semaines
PÉRIODE	vacances d'été
CONDITIONS	avoir un niveau élémentaire en anglais
VILLES	Manchester • Blandford • Oundle • Petworth

Le programme

Profitez des vacances pour progresser en anglais dans une ambiance fun et décontractée en Grande-Bretagne! Vous suivez des cours d'anglais et pratiquez le sport de votre choix (football, équitation, rugby, danse, golf ou hockey) tout en participant à un programme complet d'activités... Vous n'avez donc pas le temps de vous ennuyer!

Le logement et les repas

Vous logez en résidence (en chambre individuelle ou partagée), avec une formule pension complète (3 repas par jour).

ANGLAIS + FOOTBALL
 Manchester (Inlingua)

Passez un été inoubliable au cœur de la ville mythique du foot, Manchester! Participez à un programme unique, combinant des cours d'anglais et des entraînements de football, une formule qui vous garantit des moments mémorables! Vous suivez des cours d'anglais dans les infrastructures du centre de langue Inlingua Manchester, à 2 minutes à pied de Piccadilly Gardens. Lors des entraînements, au Manchester City Football Development, vous êtes pris en charge par des coaches qualifiés et expérimentés. Les sessions de football sont ouvertes à tous les niveaux.

- âge: 14 ans à 17 ans (*)
- cours: 20 cours d'anglais général par semaine (1 cours = 45 minutes)
- module sport: 3 x 2,5 heures de *football coaching sessions* par semaine
- dates: début le 07/07 (3 semaines) et le 14/07 (2 semaines)
- durée: 2 à 3 semaines
- logement: en résidence, en chambre individuelle en pension complète (3 repas par jour).

(*) Les participants de 14 et 15 ans bénéficient d'un encadrement permanent.

ANGLAIS + ÉQUITATION
 Oundle (Oundle School)

Participez à un programme combinant des cours d'anglais et des cours d'équitation. Les écuries se trouvent à proximité de la Oundle School, et les cours ont lieu dans la magnifique campagne anglaise. L'encadrement professionnel et sécurisant du personnel expérimenté offre à chacun, quel que soit son niveau, la chance de monter en selle et de faire des progrès rapides.

- âge: 10 ans à 16 ans
- cours: 15 cours d'anglais général par semaine (1 cours = 60 minutes)
- module sport: 15 leçons d'équitation par semaine
- dates: du 07/07 au 03/08
- durée: 1 à 4 semaines
- logement: en résidence, en chambre partagée en pension complète (3 repas par jour).

ANGLAIS + RUGBY
 Blandford (Clayesmore School)

Combinez des cours d'anglais de qualité avec des cours de rugby! Les cours de rugby sont dispensés par des entraîneurs qualifiés qui vous proposent un programme intensif, adapté à la position que chaque joueur occupe sur le terrain. Les cours visent à améliorer la compréhension générale du jeu, la condition physique (nutrition, vitesse, déplacement, force...) et mentale, à travers un large panel d'activités. Ce programme est conseillé aux participants ayant déjà quelques bases de rugby.

- âge: 10 ans à 16 ans
- cours: 15 cours d'anglais général par semaine (1 cours = 60 minutes)
- module sport: 15 leçons de rugby par semaine
- dates: du 07/07 au 10/08
- durée: 1 à 4 semaines
- logement: en résidence, en chambre partagée en pension complète (3 repas par jour).

**Les tarifs**

INCLUS: cours d'anglais tels que décrits ci-dessus • transfert aéroport ou gare/lieu de séjour/aéroport ou gare (dimanche uniquement, nous consulter pour connaître les heures obligatoires d'arrivée) • droits d'inscription • frais administratifs • taxes diverses • matériel scolaire • logement et repas tels que décrits ci-dessus • assistance locale • programme d'activités et d'excursions.

NON-INCLUS: transport A/R • dépenses personnelles • assurance voyage et/ou annulation (celles-ci peuvent être souscrites pour vous).

Ville	Anglais + Football Manchester	Anglais + Équitation Oundle
Cours/sem.	20	15
Logement	résidence	résidence
Repas/jour	3	3
1 semaines	-	1.441 €
2 semaines	2.166 €	2.724 €
3 semaines	3.179 €	4.007 €
4 semaines	-	5.290 €



Autres programmes en Grande-Bretagne
 > voir pages 9, 26-29, 49-51, 81, 82, 84 et 92-95



L'arrivée et l'assistance locale

En fonction de la destination, vous arrivez le dimanche à la gare (Londres St. Pancras) ou à l'aéroport (Manchester - pour le programme "Anglais + Football" -, Stansted, Londres Heathrow ou Londres Gatwick) où vous êtes accueilli et transféré vers le lieu de votre séjour. Les cours commencent dès le lundi. Pendant tout le séjour, vous bénéficiez de l'assistance et de la supervision constante du personnel local.

Les activités

Selon le programme choisi, vous avez déjà plusieurs activités incluses. Chaque centre organise généralement d'autres activités, gratuites ou à un prix raisonnable, auxquelles vous avez le choix de participer ou non.



ANGLAIS + DANSE
 Petworth (Seaford College)

Suivez des cours d'anglais et des cours de danse avec des professeurs expérimentés. Vous suivez vos cours dans une des académies de danse les plus reconnues de Grande-Bretagne, et pratiquez des genres aussi divers que la *street dance*, la pop, la danse contemporaine, le *modern jazz*...

- âge: 10 ans à 16 ans
- cours: 15 cours d'anglais général par semaine (1 cours = 60 minutes)
- module sport: 15 leçons de danse par semaine
- dates: du 07/07 au 24/08
- durée: 1 à 4 semaines
- logement: en résidence, en chambre partagée en pension complète (3 repas par jour).



ANGLAIS + GOLF
 Petworth (Seaford College)

Suivez des cours d'anglais et améliorez votre niveau de golf en prenant part à un entraînement intensif. Grâce à l'expertise d'entraîneurs qualifiés, tous membres de la PGA (*Professional Golfers' Association*), et quel que soit votre niveau, développez votre talent!

- âge: 10 ans à 16 ans
- cours: 15 cours d'anglais général par semaine (1 cours = 60 minutes)
- module sport: 15 leçons de golf par semaine
- dates: du 07/07 au 24/08
- durée: 1 à 4 semaines
- logement: en résidence, en chambre partagée en pension complète (3 repas par jour).



ANGLAIS + HOCKEY
 Petworth (Seaford College)

Suivez des cours d'anglais et des cours de hockey! Idéal pour les joueurs qui souhaitent améliorer leurs qualités individuelles et leur maîtrise du jeu, le programme est proposé par des entraîneurs accomplis et reconnus qui partageront avec vous leur véritable passion du jeu!

- âge: 10 ans à 16 ans
- cours: 15 cours d'anglais général par semaine (1 cours = 60 minutes)
- module sport: 15 leçons de hockey par semaine
- dates: du 07/07 au 24/08
- durée: 1 à 4 semaines
- logement: en résidence, en chambre partagée en pension complète (3 repas par jour).



Ville	Anglais + Rugby Blandford	Anglais + Danse Petworth	Anglais + Golf Petworth	Anglais + Hockey Petworth
Cours/sem.	15	15	15	15
Logement	résidence	résidence	résidence	résidence
Repas/jour	3	3	3	3
1 semaines	1.441 €	1.441 €	1.441 €	1.441 €
2 semaines	2.724 €	2.724 €	2.724 €	2.724 €
3 semaines	4.007 €	4.007 €	4.007 €	4.007 €
4 semaines	5.290 €	5.290 €	5.290 €	5.290 €



Autres programmes
en Irlande
> voir pages 13-14, 25,
49-51, 76, 78, 84 et 86



ÂGE	min. 14 ans max. 17 ans
DURÉE	2 à 6 semaines
PÉRIODE	vacances d'été
CONDITIONS	avoir des notions élémentaires d'anglais
VILLE	Dublin

Le programme

Une opportunité extraordinaire de passer des vacances intelligentes et amusantes dans la région de Dublin! Vous suivez des cours d'anglais sur les campus de la Sutton Park School et vous profitez d'un programme complet d'activités, de sports et d'excursions. Bien que les cours se donnent dans une atmosphère détendue et informelle, il s'agit de véritables cours qu'il faut prendre au sérieux.

NOTE: Dans le cadre de ce programme, il n'est pas autorisé de fumer dans l'école ou au sein de la famille d'accueil.

Le logement et les repas

Selon l'école choisie, vous vivez chez l'habitant (en chambre partagée) ou en résidence (en chambre partagée). Vous bénéficiez de la pension complète (3 repas par jour).

Les activités

Le programme est composé de sports (tennis, natation, basketball, volleyball, football...) et d'activités diverses: bricolage, artisanat, jeux de plages, barbecue, chasse au trésor, cuisine et danses irlandaises, visite de Dublin...

L'arrivée et l'assistance locale

L'arrivée se fait le dimanche et les cours commencent dès le lundi. Le premier jour à l'école, vous êtes informé du déroulement du séjour et de votre programme scolaire. Vos connaissances en anglais sont évaluées afin de vous placer dans le niveau adéquat (d'élémentaire à avancé). Pendant tout le séjour, vous disposez de l'assistance du personnel local.



DUBLIN - International House (Sutton Park)



DUBLIN - International House (Deer Park)

Votre école se trouve à 12 km du centre, sur la péninsule de Howth, à Sutton Park. L'établissement est l'une des plus prestigieuses écoles secondaires d'Irlande. La communauté de Sutton Park est un lieu de résidence splendide bordé, sur sa face nord, par la plage et, sur sa face sud, par les falaises. Vous avez l'avantage de pouvoir profiter de la vie urbaine de Dublin et de la sécurité d'une banlieue résidentielle accueillante.

- âge: 14 ans à 17 ans
- cours: 15 cours d'anglais général par semaine (1 cours = 60 minutes)
- dates: du 30/06 au 18/08
- durée: 2 à 6 semaines
- logement: chez l'habitant, en chambre partagée avec 3 repas par jour.

Vous suivez des cours dans l'une des plus prestigieuses écoles secondaires d'Irlande, Sutton Park School. À quelques kilomètres du centre de Dublin, vous avez vue sur la plage et sur la falaise! Votre logement est organisé dans le luxueux Deer Park Resort, lui-même situé sur le site du château de Howth. En plus d'une magnifique vue sur la baie de Dublin, vous profitez de nombreux terrains de sport, d'un gymnase, de la piscine...

- âge: 14 ans à 17 ans
- cours: 15 cours d'anglais général par semaine (1 cours = 60 minutes)
- dates: du 30/06 au 28/07
- durée: 2 à 4 semaines
- logement: en résidence, en chambre partagée avec 3 repas par jour.

Les tarifs

INCLUS: cours d'anglais tels que décrits ci-dessus • transferts aéroport/lieu de séjour/ aéroport (l'arrivée et le départ doivent se faire le dimanche entre 8h et 22h) • droits d'inscription • frais administratifs • taxes diverses • logement et repas tels que décrits ci-dessus • matériel scolaire • certificat de participation • assistance locale • programme d'activités et d'excursions.

NON-INCLUS: transport A/R • dépenses personnelles • assurance voyage et/ou annulation (celles-ci peuvent être souscrites pour vous).

Ville	Dublin (Sutton Park)	Dublin (Deer Park)
Cours/sem.	15	15
Logement	habitant	résidence
Repas/jour	3	3
2 semaines	1.582 €	1.950 €
3 semaines	2.200 €	2.750 €
4 semaines	2.605 €	3.480 €
5 semaines	3.225 €	-
6 semaines	3.845 €	-



ÂGE	min. 16 ans
DURÉE	2 à 4 semaines
PÉRIODE	toute l'année
CONDITIONS	avoir un niveau intermédiaire inférieur d'anglais
VILLES	Dublin



Autres programmes en Irlande
> voir pages 12, 14, 25, 49-51, 76, 78, 84 et 86

Le programme

Partez pour l'une des capitales européennes les plus captivantes et combinez cours de musique ou de danse avec un programme de cours d'anglais intensif dans l'école de notre partenaire Malvern House.

L'école de langue se trouve au cœur de la ville, sur Dame Street, juste à côté du célèbre Trinity College et de Grafton Street, la principale zone commerciale de Dublin. Proche des différents réseaux de transport en commun, vous êtes idéalement situé pour profiter de toutes les richesses et découvertes que vous promet la ville!

Le logement et les repas

Vous logez chez l'habitant, la formule la plus économique. Elle vous permet aussi de mieux comprendre le mode de vie local et la culture qui sont étroitement liés à la langue que vous souhaitez perfectionner. D'autre part, contrairement à certaines idées reçues, en logeant chez l'habitant, vous disposez d'une grande autonomie lors de vos temps libres.

Les activités

En dehors du module "danse" ou "musique", vous pouvez accéder à un programme d'activités complet: visite de la ville, de musées, de galeries d'art, sorties au théâtre, soirées en ville, cours de

danse irlandaise, kitesurf, excursions d'une journée ou d'un week-end...

Notez que certaines activités sont gratuites, d'autres proposées à un prix raisonnable et vous êtes libre d'y participer ou non.

L'arrivée et l'assistance locale

L'arrivée se fait le dimanche et les cours commencent dès le lundi. Le premier jour à l'école, vous êtes informé du déroulement du séjour et de votre programme scolaire. Vos connaissances en anglais sont évaluées afin de vous placer dans le niveau adéquat. Pendant tout le séjour, vous disposez de l'assistance du personnel local.



ANGLAIS + MUSIQUE - Malvern House

U2, Snow Patrol, les Cranberries... C'est incontestable, l'Irlande a apporté à la musique contemporaine une multitude d'artistes géniaux! Nous vous proposons d'étudier l'anglais et la musique à Dublin en vous imprégnant de l'atmosphère qui, peut-être, révélera vos talents d'artiste!

- âge: min. 16 ans
- cours: 25 cours d'anglais général par semaine (1 cours = 45 minutes)
- module musique: > 4 cours de musique privés par semaine (1 cours = 45 minutes)
 - > vous pouvez choisir l'instrument (*) que vous souhaitez pratiquer - violon, guitare, flûte, saxophone... - ou choisir d'écrire et composer des chansons.
- dates: début tous les lundis
- durée: 2 à 4 semaines
- logement: chez l'habitant, en chambre individuelle avec 2 repas par jour.

(*) Vous devez impérativement apporter votre propre instrument de musique à moins que celui-ci ne soit trop volumineux (piano, batterie...), auquel cas il sera mis à disposition gratuitement.



ANGLAIS + DANSE - Malvern House

Que vous soyez fan de danse irlandaise traditionnelle, de tango, de flamenco ou de hip hop, vous suivez des cours de qualité qui vous feront vibrer sous les instructions de professeurs professionnels, experts reconnus dans leur domaine.

- âge: min. 16 ans
- cours: 25 cours d'anglais général par semaine (1 cours = 45 minutes)
- module danse: > 4 cours de danse par semaine (1 cours = 45 minutes)
 - > vous pouvez choisir le type de danse souhaité: hip hop, tango, flamenco, danse irlandaise traditionnelle...
- dates: début tous les lundis
- durée: 2 à 4 semaines
- logement: chez l'habitant, en chambre individuelle avec 2 repas par jour.

Les tarifs

INCLUS: cours d'anglais tels que décrits ci-avant • cours à option "musique" ou "danse" • droits d'inscription • frais administratifs • taxes diverses • logement et repas tels que décrits ci-dessus • matériel scolaire • certificat de participation • assistance locale • programme d'activités et d'excursions.

NON-INCLUS: transport A/R • dépenses personnelles • assurance voyage et/ou annulation (celles-ci peuvent être souscrites pour vous).

Ville	Anglais + Musique	Anglais + Danse
	Dublin	Dublin
Cours/sem.	25	25
Logement	habitant	habitant
Repas/jour	2	2
2 semaines	1.790 €	1.630 €
3 semaines	2.615 €	2.375 €
4 semaines	3.430 €	3.110 €



Séjour en famille > IRLANDE OU ÉTATS-UNIS

SÉJOUR EN FAMILLE

Autres programmes aux États-Unis > voir pages 15-20, 30-34, 49-52, 73-74, 79-80, 85 et 92-95



Autres programmes en Irlande > voir pages 12-13, 25, 49-51, 76, 78, 84 et 86

ÂGE	• Irlande: min. 13 ans max. 17 ans • États-Unis: min. 15 ans
DURÉE	• Irlande: 2 à 4 semaines • États-Unis: 2 à 8 semaines
PÉRIODE	• Irlande: du 23/03 au 06/04 (Pâques) et 12/06 au 04/09 (été) • États-Unis: toute l'année
CONDITIONS	avoir des notions d'anglais
PAYS	Irlande • États-Unis

Le programme

Pas d'école dans le cadre de ce programme mais simplement l'occasion unique de pratiquer l'anglais en étant en immersion au sein d'une famille irlandaise ou américaine. Le but de ce programme n'est pas de suivre des cours de langue classiques mais de mettre en pratique ce que vous connaissez déjà dans un cadre typiquement irlandais/américain et décontracté.

Note: Pour le séjour en famille aux États-Unis, vous pouvez choisir 3 régions parmi 6 proposées: voir détails sur www.wep.fr.

Le logement et les repas

C'est bien plus qu'un simple logement! Vous logez chez une famille irlandaise/américaine qui vous considère comme l'un des siens, des circonstances idéales pour vous de vivre "à irlandaise" ou "à l'américaine".

L'arrivée et l'assistance locale

Pour le programme aux États-Unis, il n'y a pas de dates précises d'arrivée. Celles-ci dépendent des disponibilités de la famille qui vous accueille. Pour le programme en Irlande, à Pâques, l'arrivée se fait le samedi et en été, l'arrivée se fait le mercredi.

Les activités

Ce programme ne comprend pas d'activités organisées. Vous devez être assez mûr et autonome pour pouvoir organiser vos journées en fonction de l'horaire et du mode de vie de vos hôtes. Comme dans n'importe quelle famille, il n'y a pas toujours quelqu'un de disponible pour vous tenir compagnie. Vous êtes logé et nourri comme un membre de la famille.



Clément (Séjour en famille - Irlande)

"Mon séjour s'est bien passé, ma famille a été très accueillante. Il y avait un ado d'à peu près mon âge (16 ans) et je me suis très bien entendu avec lui. La journée, je faisais du foot, skate, roller et on allait même à la piscine. Il y avait aussi de nombreuses plages au bord de la ville où il n'y avait pas beaucoup de monde mais se baigner était réservé aux plus courageux car la mer était à 14°. La maman d'accueil m'a fait visiter la région et nous avons fait une randonnée dans la montagne. Elle s'occupait beaucoup de moi et était très gentille, elle m'a même emmené 2 fois dans un pub pour voir des spectacles. J'ai donc passé 2 très bonnes semaines et je serais ravi d'y retourner!"



Xavier (Séjour en famille - États-Unis)

"L'année passée, grâce à WEP, j'ai pu réaliser mon rêve américain: j'ai enfin pu découvrir les USA. Dès mon arrivée à l'aéroport, mes parents d'accueil m'attendaient chaleureusement. J'ai passé un mois inoubliable avec eux. J'ai vraiment eu l'impression d'être accueilli comme leur propre enfant, tant ils me consacraient du temps. Les week-ends, ils comblaient nos journées par des visites, matchs de baseball... Ils m'ont également permis de bien m'améliorer en anglais en me corrigeant et en étant très patient. Je garde encore à l'heure actuelle beaucoup de contact avec eux. Ce mois fut une belle ouverture sur le monde et sur moi-même. J'attendais beaucoup des États-Unis, mais je n'ai vraiment pas été déçu. J'ai pris longtemps avant de me décider, ce qui est normal, mais je n'ai finalement pas regretté mon choix, à tel point que je me donne aujourd'hui tous les moyens pour y retourner. So Have Fun!!"

Les tarifs

INCLUS: transfert aéroport/lieu de séjour/aéroport • sélection et placement dans une famille d'accueil • logement et tous les repas dans la famille d'accueil • assistance locale • frais administratifs • taxes diverses.

NON-INCLUS: billet d'avion A/R • repas pris en dehors de la famille d'accueil • dépenses personnelles • frais de passeport et de visa (si applicables) • assurance voyage obligatoire (celle-ci peut être souscrite pour vous) • assurance annulation (celle-ci peut être souscrite pour vous).

Ville	Irlande	États-Unis
Cours/sem.	N/A	N/A
Logement	en famille	en famille
Repas/jour	3	3
2 semaines	1.090 €	995 €
3 semaines	1.450 €	1.230 €
4 semaines	1.810 €	1.464 €
5 semaines	-	1.698 €
6 semaines	-	1.932 €
7 semaines	-	2.166 €
8 semaines	-	2.400 €



Cours + activités > ÉTATS-UNIS

SUMMER FAMILY EXPERIENCE



Autres programmes
aux États-Unis
> voir pages 14, 16-20,
30-34, 49-52, 73-74,
79-80, 85 et 92-95

- ÂGE** min. 14 ans (*) max. 18 ans
- DURÉE** 3 semaines
- PÉRIODE** vacances d'été
- CONDITIONS** avoir de bonnes notions d'anglais
- VILLES** Boston (Région) • New York (Région) • Los Angeles (Région)



BILLET d'avion et ASSURANCE voyage INCLUS

Le programme

Vivre avec une famille d'accueil américaine pendant 3 semaines, partager les différents aspects de la vie locale, participer à des activités, à des excursions passionnantes, prendre part à des animations axées sur la culture américaine et la pratique de la langue... tel est le menu du programme d'été aux États-Unis. Une formule complète permettant de s'impliquer à fond dans la vie typiquement américaine, mais aussi de découvrir des lieux touristiques célèbres de la côte Ouest ou Est (au choix).

NOTE: Dans le cadre de ce programme, il est interdit de fumer.

Les cours

Il ne s'agit pas de suivre des cours intensifs d'anglais mais des animations qui permettent de se familiariser avec la culture américaine, le mode de vie local, la langue et l'histoire du pays. Les coordinateurs locaux apportent un contenu varié et amusant à chaque animation.

Le logement et les repas

C'est bien plus qu'un simple logement! Vous êtes accueilli par une ou plusieurs familles américaines bénévoles qui vous considèrent comme l'un des leurs. C'est une occasion unique pour vous de vivre la vie américaine de l'intérieur. Vous êtes logé et nourri comme un membre de la famille. Chaque famille d'accueil a été préalablement visitée par le coordinateur local.

L'arrivée et l'assistance locale

Les participants sont accueillis à l'aéroport final. Sur place, dans la région d'accueil, un responsable local est à votre disposition pendant le séjour. Il est là pour vous assister en cas de difficulté, pour vous conseiller mais aussi pour coordonner les activités et les animations.

Les dates

- Région de Boston (Massachusetts): 3 sem. du 08/07 au 28/07
- Région de New York (New Jersey ou Pennsylvanie): 3 sem. du 08/07 au 28/07 et du 01/08 au 21/08
- Région de Los Angeles (Californie): 3 sem. du 08/07 au 28/07

Les activités

Pas le temps de vous ennuyer! L'exemple de planning présenté vous donnera une idée de la façon dont se déroule le programme d'été. Les activités et les excursions varient bien sûr en fonction de la destination choisie (excursions à Los Angeles, à Santa Barbara, à Boston, au Canobie Lake Park, au parc d'attractions Six Flags Theme Park, visite de Harvard...).

(*) **NOTE:** Pour les régions de Boston et Los Angeles, l'âge minimum est de 15 ans.

Les tarifs

INCLUS: billet d'avion A/R (voyage non accompagné) • transfert aéroport/lieu de séjour/ aéroport • recherche et placement dans une famille d'accueil bénévole • logement et repas dans la famille d'accueil • animations d'éveil à la culture américaine • activités et excursions locales • assurance voyage • assistance locale • manuel d'information avant le départ • frais administratifs • taxes diverses.

NON-INCLUS: dépenses personnelles • frais de passeport et de visa (si applicable) • repas lors des excursions et pris en dehors de la famille d'accueil • excursions proposées en supplément • assurance annulation (celle-ci peut être souscrite pour vous).

Exemple de planning (région de New York)

- Day 1** Arrival day • Airport transfer & meeting with host families
- Day 2** Orientation Class • Local Tour
- Day 3** Chinatown • Little Italy • SHARK Boat on the Hudson • South St. Seaport
- Day 4** Day with host family
- Day 5** Day with host family
- Day 6** Class • Bowling
- Day 7** Class • Swimming
- Day 8** Empire State Building • 5th Avenue Walking Tour
- Day 9** Class • Visit to Police and Fire Stations
- Day 10** Washington D.C. Trip • Stop in Philadelphia
- Day 11** Washington D.C. Trip
- Day 12** Return from Washington D.C. • Stop in Baltimore
- Day 13** Day at the beach
- Day 14** Optional Amusement Park
- Day 15** New York: Visit to Metropolitan Museum, Times Square & Broadway Show
- Day 16** Class • Shopping
- Day 17** Class • Farewell Party Preparation • Local Activity
- Day 18** Day with host family
- Day 19** Day with host family & Farewell Party
- Day 20** Final Class • American Movie
- Day 21** Departure day



BON À SAVOIR

Le programme dans la Région de New York comprend:

- un mini-trip à Washington D.C. (2 nuits, 2 petits déjeuners et 2 dîners) avec visite de Baltimore et Philadelphie
- un show à Broadway.

Le programme dans la Région de Los Angeles comprend:

- une excursion à Disneyland
- une visite de Universal Studios.

Ville	Boston	Los Angeles	New York
Cours/sem.	N/A	N/A	N/A
Logement	habitant	habitant	habitant
Repas/jour	3	3	3
3 semaines	3.190 €	3.390 €	3.250 €



ÂGE	min. 15 ans
DURÉE	2 à 3 semaines
PÉRIODE	vacances d'été
CONDITIONS	avoir des notions d'anglais
VILLES	Las Vegas • Lock Haven • Los Angeles • Cookeville

Le programme

Occupez votre été de manière intelligente! Combinez l'apprentissage de l'anglais avec votre passion (surf, tennis, théâtre, basket) ou encore, apprenez les ficelles de la photo ou du cinéma après vos cours d'anglais! Quel que soit votre choix, vous êtes certain de ne pas vous ennuyer et de revenir avec de superbes souvenirs. Vous trouverez la description des écoles/programmes.

Le logement et les repas

Selon la formule choisie, le logement est proposé chez l'habitant ou en résidence. Reportez-vous à la description des écoles/programmes ci-dessous.

**ANGLAIS + SURF - FLS**

Apprendre l'anglais et surfer sur la côte californienne, le rêve! Les cours d'anglais sont organisés sur le site du *Marymount College* dans la région de Los Angeles. Ce programme ravit les jeunes désireux de s'initier au surf ou perfectionner la pratique de ce sport. Vous suivez 10 leçons de surf par semaine. Les instructeurs sont expérimentés et certifiés CPR (réanimation cardio-respiratoire). Le transport vers la plage et la location de la planche de surf sont inclus. D'autre part, des visites sont organisées durant votre programme: musée du surf, Redondo Beach...

- âge: min. 15 ans
- cours: 18 cours d'anglais par semaine (1 cours = 50 minutes)
- module sport: 10 leçons de surf par semaine, transport vers les plages et location du matériel compris
- dates: début les 30/06, 07/07, 14/07 (3 semaines) et le 21/07 (2 semaines)
- durée: 2 ou 3 semaines (en fonction de votre date de départ)
- logement: en résidence, en chambre double et demi-pension.

**ANGLAIS + THÉÂTRE - FLS**

Partez pour le pays d'Hollywood où vous croiserez peut-être les plus grandes stars. Poursuivez votre rêve de devenir acteur dans un cadre idéal et idyllique! C'est en Californie, sur le site du *Marymount College* que vous profitez des superbes infrastructures du campus pour vous initier ou améliorer vos connaissances du métier d'acteur sous la direction de professeurs expérimentés issus de cet incroyable berceau artistique qu'est Los Angeles. Vous rejoignez d'autres participants venus des 4 coins du monde, qui comme vous, sont impatients de monter sur les planches!

- âge: min. 15 ans
- cours: 18 cours d'anglais par semaine (1 cours = 50 minutes)
- module théâtre: 10 cours de théâtre par semaine
- dates: début le 23/06 et le 14/07
- durée: 3 semaines
- logement: en résidence, en chambre double et demi-pension (petit déjeuner et dîner).

**ANGLAIS + TENNIS - FLS**

Au cœur du légendaire Tennessee, notre partenaire FLS vous invite à Cookeville, sur le campus de la Tennessee Technology University pour vous adonner à votre sport favori: le tennis! Sous le regard attentif d'instructeurs expérimentés, vous améliorez votre pratique du jeu et en profitez aussi pour découvrir les splendeurs de la région!

- âge: min. 15 ans
- cours: 18 cours d'anglais par semaine (1 cours = 50 minutes)
- module sport: 8 leçons de tennis par semaine
- dates: début les 30/06, 07/07 et le 14/07
- durée: 3 semaines
- logement: en résidence, en chambre double et demi-pension (petit déjeuner et dîner).

Les tarifs

INCLUS: reportez-vous à la description de chaque formule • transferts aéroport/lieu de séjour/aéroport (aéroports de Las Vegas, Los Angeles, Nashville, State College selon la formule choisie).

NON-INCLUS: billet d'avion A/R • repas lors des excursions • frais de passeport et de visa (si applicable) • excursions ou activités proposées en supplément • transports locaux • dépenses personnelles • assurance voyage et/ou annulation (celles-ci peuvent être souscrites pour vous).



Autres programmes aux États-Unis
 > voir pages 14-15, 18-20, 30-34, 49-52, 73-74, 79-80, 85 et 92-95



L'arrivée et l'assistance locale

Vous arrivez le dimanche et vous commencez les cours le lendemain matin. Tout au long du programme, vous disposez de l'assistance du personnel de l'école pour tout ce qui concerne votre logement, l'intégration dans la vie locale, les cours, les entraînements, l'évaluation de vos progrès mais aussi pour des renseignements de tout ordre en rapport avec votre séjour sur place.

Les activités

Selon le programme choisi, vous avez déjà plusieurs activités incluses. Chaque centre organise généralement d'autres activités, gratuites ou à un prix raisonnable, auxquelles vous avez le choix de participer ou non.



ANGLAIS + CINÉMA - FLS

Avez-vous jamais rêvé de faire un film ou d'être la vedette de votre propre production? Grâce à notre programme Anglais + Cinéma, vous avez l'occasion de découvrir les coulisses du cinéma à quelques kilomètres de la légende d'Hollywood! Organisée sur le site du *Marymount College* en Californie, cette formule a pour objectif de vous familiariser avec le vocabulaire et les techniques du monde audiovisuel. À raison de 8 leçons par semaine, des instructeurs montrent aux participants comment faire leur propre film, comment filmer en extérieur, découper et monter (dans les installations professionnelles du *College*) avant de présenter l'œuvre finale à toute la classe. Cette introduction au cinéma ne serait pas complète sans une visite d'Hollywood, de Beverly Hills, des studios MGM et Warner Bros!

- âge: min. 16 ans
- cours: 18 cours d'anglais par semaine (1 cours = 50 minutes)
- module cinéma: 8 leçons de "Movie Production" par semaine
- dates: début les 23/06, 07/07 et le 14/07
- durée: 3 semaines
- logement: en résidence, en chambre double et demi-pension (petit déjeuner et dîner).

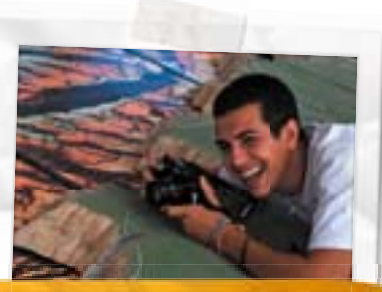

ANGLAIS + PHOTO - FLS

Les amoureux de la photo trouvent leur bonheur en venant perfectionner à la fois leur anglais et leur technique de la photo digitale, à Las Vegas! De l'exubérant Sunset Strip à la beauté surnaturelle du désert du Nevada, l'endroit ravit les yeux lors des exercices pratiques, tandis que vous partagez votre temps entre cours d'anglais et cours de photo (lumière, technique, composition...). Un week-end entier à la découverte du Grand Canyon est même prévu!

- âge: min. 15 ans
- cours: 18 cours d'anglais par semaine (1 cours = 50 minutes)
- module photo: 10 cours par semaine avec exercices pratiques. Nous vous recommandons vivement de prendre votre propre appareil photo digital. Si vous souhaitez louer un appareil, c'est possible moyennant un supplément.
- dates: début le 30/06 et le 14/07
- durée: 3 semaines
- logement: chez l'habitant, en chambre double et demi-pension (petit déjeuner et dîner).



ANGLAIS + BASKET - FLS

Inventé au 19^{ème} siècle aux États-Unis, le basket est devenu un phénomène mondial. Qui n'a jamais entendu parler de Tony Parker, Kobe Bryant, Shaquille O'Neal? Qui n'a pas vu sur le petit écran ces stars de la NBA faisant des merveilles? C'est sur le site de la "Lock Haven University", en Pennsylvanie, que se déroule votre programme Anglais + Basket. Après les cours, vous vous entraînez avec des *coaches* expérimentés. Vous apprenez à mieux manier la balle, à orienter vos tirs, à maîtriser les tactiques de défense et d'attaque typiques du basket américain. Le programme comprend également des excursions.

- âge: 15 ans à 17 ans
- cours: 18 cours d'anglais par semaine (1 cours = 50 minutes)
- module sport: 12 leçons de basket par semaine
- dates: début le 30/06 et le 14/07
- durée: 3 semaines
- logement: chez l'habitant, en chambre double et demi-pension (petit déjeuner et dîner).

Ville	Anglais + Surf Los Angeles	Anglais + Théâtre Los Angeles	Anglais + Tennis Cookeville	Anglais + Cinéma Los Angeles	Anglais + Photo Las Vegas	Anglais + Basket Lock Haven
Cours/sem.	18	18	18	18	18	18
Logement	résidence	résidence	résidence	résidence	habitant	habitant
Repas/jour	2	2	2	2	2	2
2 semaines	2.267 €	-	-	-	-	-
3 semaines	2.955 €	3.113 €	2.455 €	3.113 €	2.455 €	2.488 €



Cours de langue + activités > **ÉTATS-UNIS**

ANGLAIS + ACTIVITÉS / VISITES



ÂGE	min. 14 ans
DURÉE	2 à 6 semaines
PÉRIODE	vacances d'été
CONDITIONS	à partir du niveau débutant
VILLES	New York • Boston • St. Petersburg (Floride) • Los Angeles • Los Angeles (Région) • San Francisco (Région) • Santa Barbara

Le programme

Profitez de l'été pour apprendre l'anglais tout en découvrant la culture américaine! Non seulement vous suivez des cours d'anglais dans des écoles d'excellente qualité mais, en plus, vous prenez part à de nombreuses activités et excursions qui vous plongeront dans la culture de ce pays fascinant! Il ne vous reste plus qu'à choisir: côte Est ou côte Ouest?

Le logement et les repas

Selon la formule choisie, le logement est proposé chez l'habitant ou en résidence avec la demi-pension ou la pension complète. Reportez-vous à la description des écoles/programmes. Les résidences choisies sont modernes, situées sur des campus et supervisées par le personnel local qui loge sur place.



NEW YORK - St. Giles

Partez à l'assaut de New York! Découvrir cette ville fascinante est une expérience unique: impression d'être tout petit, que tout bouge à 1.000 à l'heure et de croiser toutes les cultures du monde en traversant une rue. Le campus du Queen's College est idéalement situé à quelques kilomètres de Manhattan. Vous bénéficiez de toutes les infrastructures (école, résidence, piscine, hall de sports...) se trouvant directement sur le campus. C'est le programme idéal pour ceux qui souhaitent découvrir cette ville dans un environnement sûr et agréable.

- âge: 14 ans à 17 ans
- cours: 20 cours d'anglais général par semaine (1 cours = 50 minutes)
- activités/visites: découverte de l'Empire State Building, de la 5^{ème} avenue, de Times Square, excursion au parc d'attractions Six Flags, visite du musée d'histoire naturelle...
- dates: du 23/06 au 04/08
- durée: 2 à 6 semaines
- logement: en résidence, en chambre double et pension complète (3 repas par jour).



BOSTON - FLS

Découvrez le berceau de l'Amérique: Boston! Ce n'est pas par hasard que Boston est l'une des destinations les plus populaires auprès des participants. Une culture riche, un passé historique majeur, une grande variété de divertissements, des universités prestigieuses, le tout dans une ville superbe. Vous allez découvrir la culture de la côte Est américaine à travers différentes activités et excursions.

- âge: min. 15 ans si logement chez l'habitant, min. 14 ans si logement en résidence
- cours: 18 cours d'anglais général par semaine (1 cours = 50 minutes)
- activités/visites: visites de Newbury Street, du Faneuil Hall, de Quincy Market, de l'Université d'Harvard, de Beacon Hill, d'Harvard Square...
- dates: début le 28/07 et le 18/08 (si logement chez l'habitant) ou du 30/06 au 10/08 (si logement en résidence) (autres dates de départ possible pendant l'année sur www.wep.fr)
- durée: 3 semaines
- logement: chez l'habitant, en chambre double et demi-pension (petit déjeuner et dîner) ou en résidence, en chambre double et demi-pension (petit déjeuner et dîner).



BOSTON (Wheelock College) - ELC

C'est dans l'historique ville de Boston que nous vous invitons à passer des vacances d'été mémorables! Situé à quelques minutes du célèbre Fenway Park, le centre ELC se trouve sur le campus du Wheelock College. Partez pour les États-Unis et saisissez cette chance unique de vivre, étudier et expérimenter la vie estudiantine sur un site prestigieux! Des vacances intelligentes dans la trépidante ville de Boston, ne serait-ce finalement pas ça, le rêve américain?

- âge: 14 ans à 17 ans
- cours: 20 cours d'anglais général par semaine (1 cours = 50 minutes)
- activités/visites: Freedom Trail de Boston, visite du Musée des Beaux-Arts, visite du New England Aquarium, de Newport, du Rhode Island, observation des baleines, journée au parc d'attractions Six Flags, shopping dans un *Outlet Mall* (bonnes affaires et fins de séries)...
- dates: du 29/06 au 10/08
- durée: 2 à 6 semaines
- logement: en résidence, en chambre partagée et pension complète (3 repas par jour).



Les tarifs

INCLUS: cours d'anglais tels que décrits ci-dessus • transfert aéroport/lieu de séjour/ aéroport (excepté New York) • droits d'inscription • frais administratifs • taxes diverses • logement et repas tels que décrits ci-dessus • matériel scolaire • assistance locale • programme d'activité et excursions.

NON-INCLUS: billet d'avion A/R • *lunches* (pour les formules en demi-pension) • repas lors des excursions • frais de passeport et de visa (si applicable) • excursions ou activités proposées en supplément • transports locaux (en dehors des excursions prévues dans le programme) • dépenses personnelles • assurance voyage et/ou annulation (celles-ci peuvent être souscrites pour vous).



Autres programmes aux États-Unis
 > voir pages 14-17, 20, 30-34, 49-52, 73-74, 79-80, 85 et 92-95



L'arrivée et l'assistance locale

Vous arrivez le dimanche à l'aéroport (selon votre destination, à New York JFK, Boston, Tampa, Los Angeles ou San Francisco) et vous commencez les cours le lendemain matin. Tout au long du programme, vous disposez de l'assistance du personnel de l'école pour tout ce qui concerne votre logement, l'intégration dans la vie locale, les cours, l'évaluation de vos progrès mais aussi pour des renseignements de tout ordre en rapport avec votre séjour sur place.

Les activités

Vous avez toute une série d'activités et d'excursions prévues dans le programme. En outre, chaque centre organise d'autres activités, gratuites ou proposées à un prix raisonnable, auxquelles vous pouvez choisir de participer ou non.



ST. PETERSBURG (Floride, Admiral Farragut Academy) - St. Giles

Passez un été de rêve en Floride, sur le magnifique campus de l'une des plus importantes écoles navales de la région : The Admiral Farragut Academy. C'est dans un cadre absolument splendide, entre lacs et jardins et avec de nombreuses infrastructures mises à votre disposition (piscine, terrains de baseball et de softball, théâtre, salles pour activités artistiques...), que vous suivez des cours d'anglais et participez à un programme d'activités qui vous fera découvrir tous les plaisirs du très prisé *Sunshine State*!

- âge : 13 ans à 17 ans
- cours : 20 cours d'anglais général par semaine (1 cours = 50 minutes)
- activités/visites : excursion à Orlando, dans un parc à thème (Walt Disney World, Universal Studios ou Adventure Island), détente à la plage...
- dates : du 23/06 au 04/08
- durée : 2 à 6 semaines
- logement : en résidence, en chambre partagée et pension complète (3 repas par jour).



LOS ANGELES (UCLA) - ELC

C'est dans la plus prestigieuse des villes de Californie, Los Angeles, que vous allez vivre des vacances d'été de rêve! Sur le campus de la plus célèbre université de Los Angeles (UCLA, *University of California, Los Angeles*), vous avez accès aux infrastructures (laboratoires informatiques avec WiFi, piscine, terrains de basket, gymnases, bibliothèque, librairie, salle d'étude, *lounge*...) et vous joignez l'utile à l'agréable. Les semaines sont organisées au rythme de vos cours d'anglais et d'un programme d'activités à l'image de la ville, *with sun and fun*!

- âge : 14 ans à 17 ans
- cours : 20 cours d'anglais général par semaine (1 cours = 50 minutes)
- activités/visites : visite de l'Université de UCLA, avant-premières au cinéma, Santa Monica Pier Concert, Fossil Museum & Tar Pits, activités sportives, *Beach Party*, Universal Studios, visite de Santa Barbara, shopping dans un *Outlet Mall* (bonnes affaires et fin de séries)...
- dates : du 29/06 au 10/08
- durée : 2 à 6 semaines
- logement : en résidence, en chambre partagée et pension complète (3 repas par jour).



LOS ANGELES (Périphérie, Citrus College) - FLS

Le centre de cours se trouve sur le campus du Citrus College, dans la ville de Glendora, à environ 35 minutes à l'est de Los Angeles et au pied des montagnes San Gabriel. Passez les vacances de vos rêves en expérimentant la vie sur un vrai campus américain dans une des plus belles régions du pays : la Californie! Après un programme d'activités juste incroyable (Hollywood, Santa Monica, Beverly Hills, Universal Studios...), vous regagnez votre campus et profitez des nombreuses infrastructures mises à votre disposition : laboratoire multimédia, théâtre (1.400 places), cafétéria, *lounge*, salles de conférence, terrains de tennis, bibliothèque...

- âge : min. 15 ans
- cours : 18 cours d'anglais général par semaine (1 cours = 50 minutes)
- activités/visites : Hollywood, Beverly Hills, Old Town Pasadena, Disneyland, Huntington Beach, Universal Studios...
- dates : début les 23/06, 30/06, 07/07, 14/07, 21/07 et le 11/08 (autres dates de départ possibles pendant l'année sur www.wep.fr)
- durée : 3 semaines
- logement : chez l'habitant, en chambre double et demi-pension (petit déjeuner et dîner).

Ville	New York	Boston FLS	Boston FLS	Boston Wheelock	St. Petersburg	Los Angeles UCLA	Los Angeles Citrus
Cours/sem.	20	18	18	20	20	20	18
Logement	résidence	habitant	résidence	résidence	résidence	résidence	habitant
Repas/jour	3	2	2	3	3	3	2
2 semaines	2.966 €	-	-	2.392 €	2.409 €	2.567 €	-
3 semaines	4.382 €	2.955 €	2.955 €	3.438 €	3.588 €	3.700 €	2.784 €
4 semaines	5.798 €	-	-	4.388 €	4.767 €	4.734 €	-
5 semaines	7.214 €	-	-	5.463 €	5.946 €	5.892 €	-
6 semaines	8.629 €	-	-	6.538 €	7.125 €	7.050 €	-



Cours de langue + activités > **ÉTATS-UNIS**

ANGLAIS + ACTIVITÉS / VISITES

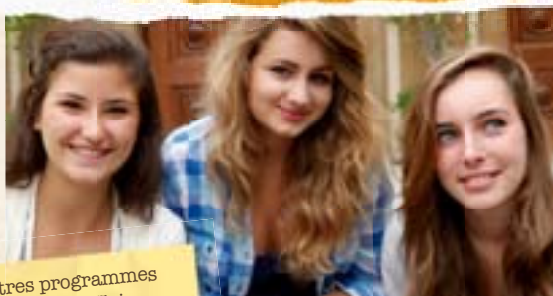

Autres programmes
aux États-Unis
> voir pages 14-19,
30-34, 49-52, 73-74,
79-80, 85 et 92-95

- ÂGE** min. 14 ans
- DURÉE** 2 à 6 semaines
- PÉRIODE** vacances d'été
- CONDITIONS** à partir du niveau débutant
- VILLES** New York • Boston • St. Petersburg (Floride)
• Los Angeles • Los Angeles (Région) •
San Francisco (Région) • Santa Barbara



LOS ANGELES (Région, CSU Northridge) - FLS

Les cours et le logement sont organisés sur le campus de l'Université d'État de Californie à Northridge. Entre les cours et les activités sportives, une plongée dans la culture de la côte Ouest américaine vous fera découvrir tous les *must* de la Californie, de Hollywood aux plages dorées, en passant par Beverly Hills, Disneyland, Universal Studios... Tout au long de votre séjour, vous participez à des activités inoubliables et accédez aux nombreuses infrastructures du campus comme des salles de classes spécialement conçues pour de jeunes étudiants, le laboratoire informatique ou la bibliothèque de l'université.

- âge: min. 15 ans
- cours: 18 cours d'anglais général par semaine (1 cours = 50 minutes)
- activités/visites: Hollywood, Beverly Hills, Santa Monica, Old Town Pasadena, Disneyland, Universal Studios...
- dates: début les 30/06, 07/07, 14/07 et le 21/07
- durée: 3 semaines
- logement: en résidence, en chambre double et demi-pension (petit déjeuner et dîner).



SAN FRANCISCO (Région) St. Giles

Qui n'a jamais rêvé de parcourir San Francisco à bord de ses fameux tramways ou de descendre à toute allure ses pentes impressionnantes? Celle que les Américains appellent "la ville que tout le monde préfère" offre une grande diversité ethnique, culturelle et une tolérance peu commune. Idéal pour les plus jeunes car toutes les infrastructures (école, résidence, piscine, hall de sports...) se trouvent directement sur le campus. Vous êtes donc dans un environnement sûr et agréable.

- âge: 14 ans à 17 ans
- cours: 20 cours d'anglais général par semaine (1 cours = 50 minutes)
- activités/visites: visite de Pier 39, traversée du Golden Gate Bridge, découverte d'Alcatraz, Chinatown...
- dates: du 30/06 au 11/08
- durée: 2 à 6 semaines
- logement: en résidence, en chambre double et pension complète (3 repas par jour).



SANTA BARBARA (UCSB) - ELC

Vous en avez souvent entendu parlé, vous avez maintenant l'occasion d'y passer les vacances d'été dont vous avez rêvé... Santa Barbara, vous voilà! C'est sur le campus de l'Université de Santa Barbara (UCSB, *University of California, Santa Barbara*), à quelques minutes à pied de la plage que vous suivez des cours d'anglais, profitez des nombreuses infrastructures (terrains de tennis, de basket et de volley, piscine, *lounge*, TV, table de ping-pong, *kicker*...) et participez à des activités dont seule la Californie a le secret!

- âge: 14 ans à 17 ans
- cours: 20 cours d'anglais général par semaine (1 cours = 50 minutes)
- activités/visites: natation, activités sportives, Red Tile Walking Tour, Museum of Arts, *Ice Cream Party*, visite du jardin botanique, visite de Los Angeles, *Beach Party*, Universal Studios, visite de Santa Barbara, shopping dans un magasin de déstockage...
- dates: du 29/06 au 10/08
- durée: 2 à 6 semaines
- logement: en résidence, en chambre double et pension complète (3 repas par jour).

Les tarifs

INCLUS: cours d'anglais tels que décrits ci-dessus • transfert aéroport/lieu de séjour/aéroport (excepté New York) • droits d'inscription • frais administratifs • taxes diverses • logement et repas tels que décrits ci-dessus • matériel scolaire • assistance locale • programme d'activité et excursions.

NON-INCLUS: billet d'avion A/R • *lunches* (pour les formules en demi-pension) • repas lors des excursions • frais de passeport et de visa (si applicable) • excursions ou activités proposées en supplément • transports locaux (en dehors des excursions prévues dans le programme) • dépenses personnelles • assurance voyage et/ou annulation (celles-ci peuvent être souscrites pour vous).

Ville	Los Angeles Northridge	San Francisco	Santa Barbara
Cours/sem.	18	20	20
Logement	résidence	résidence	résidence
Repas/jour	2	3	3
2 semaines	-	2.526 €	2.509 €
3 semaines	3.038 €	3.705 €	3.617 €
4 semaines	-	4.884 €	4.625 €
5 semaines	-	6.063 €	5.759 €
6 semaines	-	7.242 €	6.892 €



ÂGE	min. 15 ans max. 19 ans au moment du départ
DURÉE	4 semaines
PÉRIODE	vacances d'été
CONDITIONS	avoir une connaissance intermédiaire de l'anglais (minimum 2 ans d'anglais)
VILLE	Vancouver



Le programme

Nous vous invitons à vivre un challenge exceptionnel au Canada : le programme "Trailblazer International" qui combine 3 semaines de cours (communication, premiers secours, orientation, leadership...) avec 2 randonnées incroyables de 2 et 3 jours dans la région montagneuse de l'Ouest canadien.

NOTE : Pour participer à ce programme, il faut : • être en bonne santé physique et pouvoir assumer des marches intensives avec un sac à dos • respecter les règles du programme et, notamment, les instructions de sécurité • pouvoir s'adapter à la vie de groupe dans un confort sommaire en milieu naturel isolé • apporter un sac de couchage, un sac à dos et de bonnes chaussures de randonnées.

Le logement et les repas

Hors randonnées, vous vivez chez l'habitant. C'est une occasion unique de découvrir le mode de vie local et de mieux comprendre la culture canadienne. Le logement comprend la pension complète. Lors des 2 randonnées, le logement se fait sous tente (ou en refuge) et vous participez à l'intendance du camp (repas, corvée...).

L'arrivée et l'assistance locale

Les participants bénéficient d'un transfert depuis l'aéroport de Vancouver jusqu'à leur logement à leur arrivée. Une fois sur place (à Vancouver pendant les cours et lors de la randonnée), les participants sont encadrés par des coordinateurs et guides expérimentés qui sont là pour les assister et les conseiller.

Les activités

Période hors randonnées : *city tour* de Vancouver et activités sociales variées (barbecue, *movie night*...). Périodes de randonnées : dès la 2^{ème} semaine vous commencez par une première randonnée de 2 jours (avec nuitée sous tente). Ensuite à la fin du séjour, vous partez à l'aventure pendant 3 jours. Vous mettez en pratique ce que vous avez appris pendant les cours. Les randonnées sont physiques et se déroulent pendant de longues heures dans les paysages fantastiques de la Colombie-Britannique au départ d'un camp de base à 2.000 mètres d'altitude. Les vues y sont spectaculaires ! À la fin du programme, vous recevez un certificat de participation.

Exemple de planning (sujet à modification)

Mon:	Airport arrivals
Tues:	Lessons, orientation, leadership training, personality assessment
Wed:	Lessons, outdoor skills
Thu:	Lessons, rollerblade & bike
Fri:	Full day excursion
Sat/Sun:	Free day
Mon:	Lessons, CPR & First Aid
Tues:	Lessons, specialized sessions (navigation, environment, nutrition...)
Wed:	Backpacking trip
Thu:	Backpacking trip
Fri:	Lessons, debrief of the trip

Sat/Sun:	Free day
Mon:	Lessons, outdoor skills
Tues:	Full day excursion
Wed:	Lessons, outdoor skills
Thu:	Lessons, kayaking
Fri:	Lessons, ice skating
Sat/Sun:	Free day
Mon:	Hiking preparation (packing, equipment check...)
Tues/Thu:	Backpacking trip
Thu:	Return from hike (equipment check and unpack)
Fri:	Awards & Certification ceremony : farewell party

Autres programmes au Canada > voir pages 35, 49, 74, 77, 91 et 92-95



L'école se trouve au cœur de Vancouver. Les infrastructures sont modernes avec, notamment, une salle informatique. Il y a une multitude d'activités disponibles pour les participants.

- âge : 15 ans à 19 ans
- cours : il ne s'agit pas de cours d'anglais traditionnels. Vous suivez des cours axés sur la communication et sur des sujets variés qui vous aideront à profiter au maximum de vos randonnées dans les montagnes de la Colombie-Britannique. Les cours comprennent :
 - > English Communication Course (ECC) : débats, analyse critique...
 - > Leadership Training, Effective Communication Skills, Crisis Management, Conflict Resolution, Thinking Elocution, Group Management...
 - > First Aid & CPR : secourisme et réanimation cardio-respiratoire (CPR)
 - > Environnement : apprendre à respecter l'environnement, à cohabiter avec la faune et la flore sauvage
 - > Orientation et cartographie : apprendre à s'orienter à l'aide d'une carte et d'une boussole...
 - > Swimming & Water Safety : évaluation de vos capacités en milieu aquatique.
- dates : du 30/06 au 27/07
- durée : 4 semaines
- logement : hors randonnées, chez l'habitant, en chambre individuelle avec 3 repas par jour. Lors de vos 2 randonnées, le logement est organisé sous tente ou en refuge avec 3 repas par jour.

Les tarifs

INCLUS : transferts aéroport/lieu de séjour/aéroport • logement et repas tels que décrits ci-dessus • cours tels que décrits ci-dessus • randonnées de 2 et 3 jours • assistance locale • assurance voyage • activités et excursions décrites ci-contre • transfert vers le lieu de camping • frais de placement • frais administratifs • taxes diverses • prêt du matériel didactique • prêt du matériel d'orientation (GPS, cartes, compas).

NON-INCLUS : transport A/R • dépenses personnelles • frais de passeport et de visa (si applicable) • repas lors de certaines excursions • visites proposées en option • sac

de couchage • sac à dos et équipement de randonnées (vêtements, chaussures) • transports locaux • assurance annulation (celle-ci peut être souscrite pour vous).

Ville	Vancouver
Logement	habitant + camp
Repas/jour	3
4 semaines	2.698 €

**BILLET d'avion INCLUS !**

ÂGE	min. 13 ans max. 17 ans
DURÉE	2 semaines
PÉRIODE	vacances d'été
CONDITIONS	pas de niveau minimum d'anglais requis
VILLE	Episkopi

Le programme

Venez profiter du soleil de la Méditerranée à Chypre en participant à un programme de vacances riche en découvertes! C'est sur la 3^{ème} plus grande île de Méditerranée et plus précisément dans le village d'Episkopi (à 15 minutes en voiture de Limassol) que vous rejoignez un groupe de jeunes, comme vous, désireux de passer des vacances aussi enrichissantes qu'amusantes!

Le logement et les repas

Vous logez dans un hôtel (en face de l'école) en chambre partagée, avec une formule pension complète (3 repas par jour). L'Hôtel Epikopiana met à votre disposition 2 piscines (*), télévision câblée, terrains de football (*), salle de réceptions, accès WiFi dans le hall de l'hôtel, salle de jeux, navette gratuite jusqu'à la plage (7 minutes), salle de gym (*) sauna et jacuzzi (*)...

(*) Accès seulement sous la supervision d'adultes.

L'arrivée et l'assistance locale

L'arrivée et le départ se font uniquement le dimanche. Vous êtes accueilli et pris en charge dès votre départ de Paris. Les cours commencent le lundi: vos connaissances sont évaluées afin de vous placer dans le niveau adéquat. Pendant toute la durée, vous bénéficiez de l'assistance et de l'encadrement du personnel 24h/24h.

Les activités

Le programme est varié et comprend des activités l'après-midi, en fin d'après-midi ou en soirée, ainsi que des excursions d'une journée.

- **Activités de l'après-midi:** plage, piscine, activités artistiques...
- **Activités de fin d'après-midi:** aérobic, football, volleyball, danse, bricolage, atelier nouvelles technologies, activités artistiques, sports aquatiques, atelier photographie...
- **Activités en soirée:** karaoké, défilé de mode, casino, *talent show*, mini Jeux Olympiques, cinéma ou théâtre, disco, *Einstein Quiz Night*...
- **Excursions d'une journée (samedi):** découverte de la ville de Nicosie (sa muraille, ses musées et ses cafés pittoresques), croisière et visite du port de Pafos, de mosaïques anciennes et de la maison de Dionysos...

**EPISKOPI - TLE**

Vous suivez des cours d'anglais dans une toute nouvelle école secondaire (salles de cours avec air conditionné) juste en face de l'hôtel où vous logez.

- âge: 13 ans à 17 ans
- cours: 20 cours d'anglais général par semaine (1 cours = 45 minutes)
- dates: début le 15/07 ou le 29/07
- durée: 2 semaines
- logement: en hôtel, en chambre partagée en pension complète (3 repas par jour).

Les tarifs

INCLUS: transport A/R (au départ de Charles de Gaulle) • cours d'anglais tels que décrits ci-dessus • transfert aéroport/lieu de séjour/aéroport • droits d'inscription • frais administratifs • taxes diverses • logement et repas tels que décrits ci-dessus • matériel scolaire • assistance locale • programme d'activité et excursions • certificat de participation.

NON-INCLUS: dépenses personnelles • assurance voyage et/ou annulation (celles-ci peuvent être souscrites pour vous).

Ville	Episkopi
Cours/sem.	20
Logement	hôtel
Repas/jour	3
2 semaines	1.910 €



Cours de langue + activités > **ESPAGNE**

ESPAGNOL + SPORTS / ACTIVITÉS / VISITES

Salamanque
Valence

ÂGE	min. 12 ans
DURÉE	2 à 6 semaines
PÉRIODE	vacances d'été
CONDITIONS	à partir du niveau débutant
VILLES	Salamanque • Valence



Autres programmes en Espagne
> voir pages 39-41, 49, 51, 84 et 94-95

Le programme

Passez des vacances d'été enrichissantes et inoubliables dans l'un des plus agréables pays d'Europe: l'Espagne. Que ce soit à Valence ou à Salamanque, vous passez un moment unique sous le soleil de la Méditerranée, en combinant des cours d'espagnol et des cours de voile ou un programme d'activités et de visites!

Le logement et les repas

Le logement est proposé chez l'habitant, en chambre individuelle ou double avec une formule pension complète (3 repas par jour). Reportez-vous à la description des écoles/programmes repris ci-dessous.

L'arrivée et l'assistance locale

L'arrivée et le départ se font uniquement le dimanche. Selon votre destination, vous êtes accueilli et pris en charge à votre arrivée à l'aéroport de Valence ou de Madrid. Les cours commencent dès le lundi.

Les activités

Vous participez à un programme varié et complet d'activités qui occupe vos après-midi et vos soirées. Le programme comprend également des journées d'excursion.

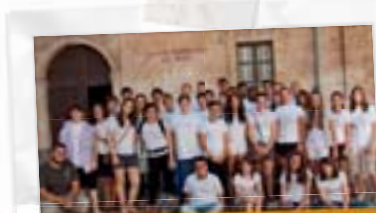

ESPAGNOL + ACTIVITÉS / VISITES - Salamanque

Dans une agréable rue piétonne de la ville universitaire de Salamanque et à seulement 2 minutes à pied de l'incontournable Plaza Mayor, découvrez les infrastructures de votre centre de langue Estudio Sampere (salles de cours climatisées, salle vidéo, centre informatique, accès WiFi...). Vous suivez des cours d'espagnol de qualité et profitez d'un programme complet d'activités!

- âge: 13 ans à 15 ans et 16 ans à 18 ans
- cours: 20 cours d'espagnol général par semaine (1 cours = 45 minutes)
- activités/visites: visites de musées et monuments, jeux en groupes, activités sportives, journée à la piscine, excursions le samedi dans les environs de Salamanque...
- dates: du 09/06 au 18/08
- durée: 2 à 4 semaines
- logement: chez l'habitant, en chambre double et pension complète (3 repas par jour).



ESPAGNOL + ACTIVITÉS / VISITES - Valence

À 15 kilomètres de la ville trépidante de Valence, le campus du centre Junior International House vous promet de très belles vacances. Dans un cadre splendide, avec un nombre invraisemblable d'infrastructures pédagogiques et sportives, vous suivez des cours d'espagnol donnés par des professeurs qualifiés et participez à un programme d'activités et d'excursions qui vous invite à la découverte de la culture de ce pays incontournable!

- âge: 12 ans à 16 ans
- cours: 15 cours d'espagnol général par semaine (1 cours = 60 minutes)
- activités/visites: ateliers (théâtre, cuisine, flamenco, stylisme, échecs...), activités sportives (football, basket, volleyball, karaté...), excursions d'une journée (visite de Valence, découverte des villages avoisinants, journée à la plage...)
- dates: début les 30/06, 07/07 et le 14/07
- durée: 2 à 4 semaines
- logement: chez l'habitant, en chambre individuelle et pension complète (3 repas par jour).

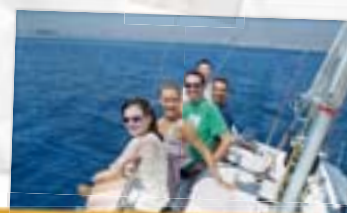

ESPAGNOL + VOILE Valence

C'est dans le centre historique de la ville, à seulement quelques pas de tous les sites et services intéressants, que les centres Españolé International House de Valence vous accueillent. Profitez des nombreuses infrastructures mises à disposition (salles de cours climatisées, bibliothèque, vidéothèque, terrasse sur le toit...), et d'un programme exceptionnel combinant cours d'espagnol et cours de voile!

- âge: min. 16 ans
- cours: 20 cours d'espagnol général par semaine (1 cours = 55 minutes)
- module sport: 10 cours de voile par semaine
- dates: début les 01/07, 08/07 et le 15/07
- durée: 2 à 6 semaines
- logement: chez l'habitant, en chambre individuelle et pension complète (3 repas par jour).

Les tarifs

INCLUS: transfert aéroport/lieu de séjour/aéroport (*) • cours d'espagnol tels que décrits ci-dessus • droits d'inscription • frais administratifs • taxes diverses • logement et repas tels que décrits ci-dessus • matériel scolaire • assistance locale • programme d'activités et d'excursions.

NON-INCLUS: transport A/R • dépenses personnelles • assurance voyage et/ou annulation (celles-ci peuvent être souscrites pour vous).

(*) Pour le programme à Salamanque, votre arrivée à l'aéroport de Madrid doit avoir lieu le dimanche avant 16h et votre vol de départ doit être prévu le samedi après 12h.

Ville	Salamanque Espagnol + Activités/ Visites	Valence Espagnol + Activités/ Visites	Valence Espagnol + Voile
Cours/sem.	20	15	20
Logement	habitant	habitant	habitant
Repas/jour	3	3	3
2 semaines	1.137 €	1.450 €	1.200 €
3 semaines	1.599 €	1.800 €	1.710 €
4 semaines	2.015 €	2.150 €	2.220 €
5 semaines	-	-	2.730 €
6 semaines	-	-	3.240 €



Cours de langue > MALTE

ANGLAIS



Autres programmes à Malte
> voir pages 8, 49, 51 et 94-95



SLIEMA - LAL

- ÂGE** min. 16 ans
- DURÉE** 2 à 32 semaines
- DÉBUT** tous les lundis (dates spécifiques pour les débutants complets)
- NIVEAU** à partir du niveau **débutant**

À 5 km au nord de La Valette, la baie paradisiaque de Sliema, vous invite au plaisir tout en apprenant. Ancien port de pêche, la ville est aujourd'hui une des stations balnéaires les plus animées et les plus vivantes du pays...



ST. JULIAN'S - EC

- ÂGE** min. 18 ans
- DURÉE** 2 à 32 semaines
- DÉBUT** tous les lundis
- NIVEAU** à partir du niveau **débutant**

Station balnéaire du nord de l'île, cet ancien village de pêcheurs est aujourd'hui un centre résidentiel et touristique incontournable. Après avoir goûté aux plaisirs d'une soirée animée, profitez d'un peu de calme et découvrez les petits bijoux que sont les baies de Balluta ou Spinola...



L'école



Votre école LAL se situe dans la ville populaire de Sliema, à proximité de la plage. À seulement 20 minutes en bus de la capitale, La Valette, vous avez facilement accès aux commerces, restaurants et autres activités touristiques de la région. Le centre de langue LAL de Sliema dispose d'une centaine de salles de cours avec air conditionné, d'une cafétéria et d'une bibliothèque. Sliema est un haut lieu de loisirs et de détente qui vous offre le cadre idéal pour conjuguer découvertes, apprentissage et plaisirs.

Les cours

- **Standard** : 20 cours d'anglais général par semaine (1 cours = 45 minutes)
- **Intensif +** : 30 cours d'anglais général par semaine (1 cours = 45 minutes)

NOTE : Les débutants complets doivent choisir l'option 20 cours.

Les loisirs

Exemples d'activités facultatives proposées par votre école : soirées cinéma, soirée karaoké, sorties au restaurant, visite de la Paradise Bay, excursion à Mdina, plongée sous-marine, croisière sur les îles de Gozo, Comino et Blue Lagoon...

Le logement

Chez l'habitant, en chambre individuelle avec une formule demi-pension (petit déjeuner et dîner).

LES POINTS FORTS

- agréable ville du bord de mer
- ville touristique
- grande école

Tarifs
les plus bas
GARANTIS

Les tarifs

INCLUS : cours d'anglais tels que décrits ci-dessus • frais de placement • droits d'inscription • frais administratifs • logement et repas tels que décrits ci-dessus • assistance locale • accès aux infrastructures de l'école • accès au programme d'activités proposé par l'école • taxes diverses • certificat de fin d'études.

NON-INCLUS : transport A/R • transfert (celui-ci peut être organisé pour vous) • transports locaux • livres de cours • dépenses personnelles • repas autres que ceux mentionnés ci-dessus • les excursions proposées en supplément • assurance voyage et/ou annulation (celles-ci peuvent être souscrites pour vous) • supplément haute saison (vous pouvez le calculer grâce à notre outil de devis en ligne).

Un vol, une assurance voyage ou annulation, un transfert? WEP peut s'en occuper pour vous!

L'école



Votre école de langue EC se situe au cœur de la station balnéaire de St. Julian's. Tout au long de votre séjour linguistique à Malte, vous profitez des infrastructures modernes de votre centre de langue (70 salles de classe lumineuses et climatisées, 2 terrasses agréables sur le toit, accès WiFi sur l'ensemble du centre, lounge, laboratoire informatique, accès au Beach Club et à la salle de gym...) et d'un climat agréable toute l'année! Cette destination est surtout recommandée aux étudiants plus âgés et plus indépendants qui souhaitent une certaine autonomie et plus de liberté (sorties en ville le soir...).

Les cours

- **Standard** : 20 cours d'anglais général par semaine (1 cours = 45 minutes)

Les loisirs

Exemples d'activités facultatives proposées par votre école : visite de Mdina, découverte du port, des Three Cities, de Blue Grotto, visite de St. Johns Cathedral, excursion à Gozo, visites de temples préhistoriques, sports aquatiques...

Le logement

Chez l'habitant, en chambre individuelle avec une formule demi-pension (petit déjeuner et dîner) ou en résidence, en chambre double, sans repas.

LES POINTS FORTS

- école proche du bord de mer
- idéal pour les étudiants autonomes et qui aiment la vie nocturne
- accès au Beach Club et à la salle de gym

Ville	Sliema	Sliema	St. Julian's	St. Julian's
Cours/sem.	20	30	20	20
Logement	habitant	habitant	habitant	résidence
Repas/jour	2	2	2	0
2 semaines	743 €	873 €	840 €	650 €
3 semaines	1.087 €	1.282 €	1.240 €	955 €
4 semaines	1.431 €	1.691 €	1.640 €	1.260 €
6 semaines	2.089 €	2.449 €	2.440 €	1.870 €
8 semaines	2.711 €	3.191 €	3.000 €	2.080 €
12 semaines	3.979 €	4.519 €	4.480 €	3.100 €
16 semaines	5.287 €	6.007 €	5.960 €	4.120 €
20 semaines	6.595 €	7.495 €	7.440 €	5.140 €
24 semaines	7.543 €	8.383 €	8.560 €	5.800 €



Cours de langue > IRLANDE

ANGLAIS

Autres programmes en Irlande
> voir pages 12-14, 49-51, 76, 78, 84 et 86



CORK - ACET/CLC Cork



ÂGE	min. 16 ans
DURÉE	2 à 52 semaines
DÉBUT	tous les lundis
NIVEAU	à partir du niveau élémentaire supérieur

Au sud de l'Irlande, à 20 km des côtes de la Mer du Nord, voici Cork, la 2^{ème} plus grande ville du pays. Sur le fleuve Lee, Cork vous entraîne dans la découverte des rues élégantes d'une des destinations urbaines les plus prisées du pays...

L'école

Votre école de langue Active Centre of English Training est établie sur 2 bâtiments géorgiens, récemment rénovés et qui disposent de nombreuses infrastructures (bibliothèque, médiathèque, cinéma, jardin, laboratoire informatique, tableaux interactifs, logiciels de langues...). L'établissement se trouve à proximité de tous les centres d'intérêt et sites historiques comme, entre autres, la Cork City Gaol, le Cork Butter Museum...

Les cours

- **Standard** : 20 cours d'anglais général par semaine (1 cours = 55 minutes)
- **Intensif** : 26 cours d'anglais général par semaine (1 cours = 55 minutes)

Les loisirs

Exemples d'activités facultatives proposées par votre école: festival de jazz, festival du film, soirée théâtre, activités sportives (football, golf, cyclisme, planche à voile, canoë-kayak...), cours de danse irlandaise, excursions dans les régions du sud et de l'ouest, visite du château Blarney, de la distillerie de Whiskey Jameson, week-end à Dublin...

Le logement

Chez l'habitant, en chambre individuelle avec une formule demi-pension (petit déjeuner et dîner).

LES POINTS FORTS

- école de qualité au cœur de la ville
- ambiance "familiale"
- excellentes infrastructures
- programme d'activités varié

Tarifs les plus bas **GARANTIS**

Les tarifs

INCLUS: cours de langue tels que décrits ci-dessus • frais de placement • droits d'inscription • frais administratifs • logement et repas tels que décrits ci-dessus • assistance locale • accès aux infrastructures de l'école • accès au programme d'activités proposé par l'école • taxes diverses • certificat de fin d'études.

NON-INCLUS: transport A/R • transfert (celui-ci peut être organisé pour vous) • transports locaux • livres de cours • dépenses personnelles • repas autres que ceux mentionnés ci-dessus • les excursions proposées en supplément • assurance voyage et/ou annulation (celles-ci peuvent être souscrites pour vous) • supplément haute saison (vous pouvez le calculer grâce à notre outil de devis en ligne).

Un vol, une assurance voyage ou annulation, un transfert? WEP peut s'en occuper pour vous!



DUBLIN - International House

ÂGE	min. 17 ans
DURÉE	2 à 52 semaines
DÉBUT	tous les lundis (dates spécifiques pour les débutants complets)
NIVEAU	à partir du niveau débutant

Sur la côte orientale de l'Irlande, bienvenue à Dublin! L'une des capitales les plus captivantes d'Europe. Entre paysages marins sublimes, un centre-ville historique quasiment inchangé depuis plus d'un siècle, une ambiance toujours festive, vous ne pourrez qu'apprécier...



L'école

C'est sur Dawson Street, en plein cœur de Dublin que vous trouvez votre école International House. Idéalement situé, juste à côté du Trinity College et de Grafton Street, votre institut partage le campus du prestigieux établissement scolaire Independent Colleges et met à votre disposition toutes les infrastructures modernes indispensables: 15 salles de cours (tableaux blancs interactifs, lecteurs DVD, matériel multimédia...), lounge, cafétéria, laboratoire informatique...

Les cours

- **Standard** : 20 cours d'anglais général par semaine (1 cours = 60 minutes)
- **Intensif** : 25 cours d'anglais général par semaine (1 cours = 60 minutes)

Les loisirs

Exemples d'activités facultatives proposées par votre école: soirées cinéma, visite de la galerie d'art contemporain Hugh Lane, de l'église St. Michan's, excursion à Glendalough, visite de la Bibliothèque Nationale, de la ville de Dublin (St. Stephens Green, Trinity College, O'Connell St., Henry St. and the Market), soirée au pub...

Le logement

Chez l'habitant, en chambre individuelle avec une formule demi-pension (petit déjeuner et dîner) ou en appartement partagé (chambre individuelle, sans repas).

LES POINTS FORTS

- école dans le centre de la ville
- cours préparatoires aux examens officiels disponibles
- nombreuses activités sociales

Ville	Cork	Cork	Dublin	Dublin	Dublin	Dublin
Cours/sem.	20	26	20	20	25	25
Logement	habitant	habitant	habitant	appartement	habitant	appartement
Repas/jour	2	2	2	0	2	0
2 semaines	835 €	965 €	980 €	1.030 €	1.080 €	1.130 €
3 semaines	1.220 €	1.415 €	1.385 €	1.460 €	1.535 €	1.610 €
4 semaines	1.605 €	1.865 €	1.780 €	1.880 €	1.980 €	2.080 €
6 semaines	2.375 €	2.765 €	2.540 €	2.690 €	2.870 €	3.020 €
8 semaines	3.145 €	3.665 €	3.340 €	3.540 €	3.780 €	3.980 €
12 semaines	4.685 €	5.465 €	4.880 €	5.180 €	5.540 €	5.840 €
16 semaines	6.225 €	7.265 €	6.460 €	6.860 €	7.340 €	7.740 €
20 semaines	7.765 €	9.065 €	8.040 €	8.540 €	9.140 €	9.640 €
24 semaines	9.305 €	10.865 €	8.540 €	9.140 €	10.220 €	10.820 €

**BRISTOL** - International House

ÂGE	min. 16 ans
DURÉE	2 à 52 semaines
DÉBUT	tous les lundis
NIVEAU	à partir du niveau élémentaire

Agréable ville du Sud-Ouest de l'Angleterre, Bristol s'étend de part et d'autre de la rivière Avon. À Bristol, où festivals de musique côtoient une vie estudiantine animée et cadencée par ses 2 universités de renommée mondiale, tous vos sens sont en éveil!

**CANTERBURY** - Stafford

ÂGE	min. 16 ans
DURÉE	2 à 48 semaines
DÉBUT	tous les lundis (dates spécifiques pour les débutants complets)
NIVEAU	à partir du niveau débutant

Mondialement célèbre pour sa cathédrale médiévale, Canterbury n'en est pas moins une ville moderne, à la vie estudiantine stimulante. Entre visites de châteaux, sorties dans des pubs traditionnels, et bien d'autres choses, Canterbury vous promet un séjour de tous les plaisirs!

**L'école**

Votre centre de langue International House est idéalement situé dans un superbe bâtiment de caractère à Clifton, l'incontournable quartier historique de Bristol, et dispose d'infrastructures modernes (salles de cours confortables, salle multimédia/centre d'étude, *lounge* avec ordinateurs...). Suivez des cours de langue de qualité et pendant votre temps libre, profitez des nombreux magasins, restaurants, bars et autres centres d'intérêts à proximité du centre.

Les cours

- **Standard** : 20 cours d'anglais général par semaine (1 cours = 45 minutes)
- **Intensif +** : 30 cours d'anglais général par semaine (1 cours = 45 minutes)

Les loisirs

Exemples d'activités facultatives proposées par votre école : visite de la ville, de musées, excursions à Londres, Oxford, Bath, Stonehenge et Cardiff, barbecues, soirées à thèmes (cinéma, cuisine du monde, karaoké...), sortie au pub, concerts, activités sportives (badminton, squash, football, volleyball, escalade, patins à glace, bowling, natation...).

Le logement

Chez l'habitant, en chambre individuelle en demi-pension (petit déjeuner et dîner).

LES POINTS FORTS

- école située dans le quartier historique
- possibilité de pratiquer divers sports
- atmosphère universitaire stimulante
- programme varié d'activités

Tarifs
les plus bas
GARANTIS

Les tarifs

INCLUS : cours de langue tels que décrits ci-dessus • frais de placement • droits d'inscription • frais administratifs • logement et repas tels que décrits ci-dessus • transport quotidien en bus entre le logement et l'école (pour Stafford Canterbury uniquement) • assistance locale • accès aux infrastructures de l'école • accès au programme d'activités proposé par l'école • taxes diverses • certificat de fin d'études.

NON-INCLUS : transport A/R • transfert (celui-ci peut être organisé pour vous) • transports locaux • matériel scolaire • dépenses personnelles • repas autres que ceux mentionnés ci-dessus • les excursions proposées en supplément • assurance voyage et/ou annulation (celles-ci peuvent être souscrites pour vous) • supplément haute saison (vous pouvez le calculer grâce à notre outil de devis en ligne).

Un vol, une assurance voyage ou annulation, un transfert? WEP peut s'en occuper pour vous!

L'école

Au cœur de la ville la plus sûre de Grande-Bretagne, votre école Stafford House School of English vous invite à vivre un séjour linguistique dans un environnement tranquille et détendu, idéal pour la concentration. Dans cette ville historique et moderne, où des universités prestigieuses ont vu le jour, votre école de langue met à votre disposition toutes les infrastructures requises pour un apprentissage de qualité (16 salles de cours avec tableaux interactifs, salle multimédia/centre d'étude, cafétéria, terrasse...).

Les cours

- **Standard** : 20 cours d'anglais général par semaine (1 cours = 50 minutes)
- **Intensif +** : 30 cours d'anglais général par semaine (1 cours = 50 minutes)

Les loisirs

Exemples d'activités facultatives proposées par votre école : excursions à Londres, Cambridge, visites de musées, du Palais de Justice, du Parlement, sorties cinéma, bowling, concerts, activités sportives (football, natation et tennis)...

Le logement

Chez l'habitant, en chambre individuelle avec une formule demi-pension (petit déjeuner et dîner).

LES POINTS FORTS

- école dans une ville estudiantine de renom
- environnement de travail stimulant
- nombreuses activités sociales

Ville	Bristol	Bristol	Canterbury	Canterbury
Cours/sem.	20	30	20	30
Logement	habitant	habitant	habitant	habitant
Repas/jour	2	2	2	2
2 semaines	1.028 €	1.107 €	1.054 €	1.243 €
3 semaines	1.502 €	1.620 €	1.541 €	1.825 €
4 semaines	1.975 €	2.133 €	2.028 €	2.407 €
6 semaines	2.923 €	3.160 €	2.859 €	3.392 €
8 semaines	3.765 €	4.081 €	3.785 €	4.496 €
12 semaines	5.607 €	6.081 €	5.354 €	6.348 €
16 semaines	7.239 €	7.871 €	7.111 €	8.438 €
20 semaines	9.029 €	9.818 €	8.869 €	10.527 €
24 semaines	10.818 €	11.766 €	10.058 €	11.764 €



Autres programmes en Grande-Bretagne
> voir pages 9-11, 28-29, 49-51, 81, 82, 84 et 92-95

BOURNEMOUTH

Anglo European

ÂGE	min. 16 ans
DURÉE	2 à 36 semaines
DÉBUT	tous les lundis
NIVEAU	à partir du niveau élémentaire

À 1 heure de train de Londres, la ville côtière de Bournemouth est réputée pour l'affluence de jeunes venus chaque année y effectuer un séjour linguistique, pour sa longue plage de sable et la douceur de son climat; si vous aimez joindre l'utile à l'agréable, Bournemouth est faite pour vous!



L'école

Située à seulement quelques minutes à pied de la plage et du centre-ville, l'Anglo European School of English fondée en 1971, offre tout ce que l'on peut attendre d'un établissement scolaire de qualité: 9 salles de cours confortables, modernes et équipées de matériel multimédia dernière génération: tableaux interactifs, matériel vidéo, audio, 16 iPads...; salle informatique: 15 ordinateurs, climatisation, accès Internet; bibliothèque; cafétéria/lounge ouvert toute la journée...

Les cours

- **Standard**: 20 cours d'anglais général par semaine (1 cours = 45 minutes)
- **Intensif +**: 30 cours d'anglais général par semaine (1 cours = 45 minutes)

Les loisirs

Exemples d'activités facultatives proposées par votre école: soirées cinéma, soirées internationales, jeux, barbecues, événements sportifs, week-end ou excursion d'une journée à Londres, Oxford ou Bath...

Le logement

Chez l'habitant, en chambre individuelle avec une formule demi-pension (petit déjeuner et dîner).

LES POINTS FORTS

- ville chaleureuse à taille humaine
- école proche du centre-ville et du bord de mer
- partenaire de qualité, de longue date

Tarifs les plus bas **GARANTIS**

Les tarifs

INCLUS: cours de langue tels que décrits ci-dessus • frais de placement • droits d'inscription • frais administratifs • logement et repas tels que décrits ci-dessus • assistance locale • accès aux infrastructures de l'école • accès au programme d'activités proposé par l'école • taxes diverses • certificat de fin d'études.

NON-INCLUS: transport A/R • transfert (celui-ci peut être organisé pour vous) • transports locaux • livres de cours • dépenses personnelles • repas autres que ceux mentionnés ci-dessus • les excursions proposées en supplément • assurance voyage et/ou annulation (celles-ci peuvent être souscrites pour vous) • supplément haute saison (vous pouvez le calculer grâce à notre outil de devis en ligne).

Un vol, une assurance voyage ou annulation, un transfert? WEP peut s'en occuper pour vous!

BRIGHTON - ELC

ÂGE	min. 17 ans
DURÉE	2 à 48 semaines
DÉBUT	tous les lundis
NIVEAU	à partir du niveau élémentaire

Station balnéaire prisée à seulement 50 minutes de train de Londres, Brighton borde la côte Sud de l'Angleterre. Tenter l'aventure dans cet important pôle d'éducation, c'est faire le choix d'évoluer dans une ville moderne qui reste avant tout une destination touristique populaire.



L'école

Situé à quelques pas des côtes et du centre de la ville dans une élégante bâtisse, le English Language Centre (ELC) de Brighton & Hove fondé en 1962 propose aux étudiants étrangers un enseignement et des infrastructures de qualité: centre multimédia, salle informatique avec 13 ordinateurs, bibliothèque/médiathèque, lounge pour les étudiants et mise à disposition quotidienne de journaux, cuisine équipée...

Les cours

- **Intensif**: 25 cours d'anglais général par semaine (1 cours = 45 minutes)

Les loisirs

Exemples d'activités facultatives proposées par votre école: soirée le premier soir pour rencontrer les autres participants du centre, soirées cinéma, quiz, visites touristiques (Brighton, Lewes, Arundel, Rottingdean...), week-end ou excursions d'une journée à Londres, Canterbury (et les châteaux de Leeds), Cambridge et Oxford...

Le logement

Chez l'habitant, en chambre individuelle avec une formule demi-pension (petit déjeuner et dîner).

LES POINTS FORTS

- école proche du bord de mer
- ville à l'atmosphère très agréable
- logements proches de l'école
- destination prisée, surtout l'été

Ville	Bournemouth	Bournemouth	Brighton
Cours/sem.	20	30	25
Logement	habitant	habitant	habitant
Repas/jour	2	2	2
2 semaines	954 €	1.154 €	1.167 €
3 semaines	1.378 €	1.678 €	1.698 €
4 semaines	1.802 €	2.202 €	2.228 €
6 semaines	2.523 €	3.084 €	3.233 €
8 semaines	3.328 €	4.075 €	4.139 €
12 semaines	4.686 €	5.744 €	6.060 €
16 semaines	6.212 €	7.623 €	7.728 €
20 semaines	7.370 €	8.922 €	9.212 €
24 semaines	8.823 €	10.686 €	10.338 €

**CAMBRIDGE**
New School of English

- ÂGE** min. 16 ans
- DURÉE** 2 à 36 semaines
- DÉBUT** tous les lundis
- NIVEAU** à partir du niveau élémentaire

À 80 km au nord de Londres, vous voilà à Cambridge! Un nom qui évoque l'Angleterre de l'excellence et des esprits les plus brillants, grâce à son université de renommée mondiale. Cambridge et sa vie estudiantine trépidante n'attendent que vous!

L'école

Fondée en 1962, la New School of English de Cambridge se trouve à seulement 15 minutes de marche du centre-ville et de ses célèbres colleges. L'école met à votre disposition des infrastructures de qualité (bibliothèque, accès au matériel pédagogique pour usage privé, cafétéria, jardin...) et propose toute l'année des cours d'anglais dans une atmosphère de travail professionnelle et détendue.

Les cours

- **Standard** : 20 cours d'anglais général par semaine (1 cours = 45 minutes)
- **Intensif +** : 28 cours d'anglais général par semaine (1 cours = 45 minutes)

Les loisirs

Exemples d'activités facultatives proposées par votre école: visite guidée des colleges de Cambridge, week-end à Edinburgh, Paris, Amsterdam ou au Pays de Galles, excursion d'un jour à Oxford, Brighton ou Stratford-Upon-Avon, activités sportives, soirée au restaurant, sorties au musée ou au cinéma, tour en barque sur la rivière Cam, matchs de football de division 1 ou internationaux...

Le logement

Chez l'habitant, en chambre individuelle en demi-pension (petit déjeuner et dîner).

LES POINTS FORTS

- célèbre ville universitaire
- école de taille "familiale"
- atmosphère calme et détendue
- tarifs compétitifs

Tarifs
les plus bas
GARANTIS

Les tarifs

INCLUS: cours de langue tels que décrits ci-dessus • frais de placement • droits d'inscription • frais administratifs • logement et repas tels que décrits ci-dessus • assistance locale • accès aux infrastructures de l'école • accès au programme d'activités proposé par l'école • taxes diverses • certificat de fin d'études.

NON-INCLUS: transport A/R • transfert (celui-ci peut être organisé pour vous) • transports locaux • livres de cours • dépenses personnelles • repas autres que ceux mentionnés ci-dessus • les excursions proposées en supplément • assurance voyage et/ou annulation (celles-ci peuvent être souscrites pour vous) • supplément haute saison (vous pouvez le calculer grâce à notre outil de devis en ligne).

Un vol, une assurance voyage ou annulation, un transfert? WEP peut s'en occuper pour vous!

Ville	Cambridge	Cambridge	Londres	Londres	Londres	Londres	Londres	Londres	Londres	Londres
Cours/sem.	20	28	20	20	20	20	30	30	30	30
Cours de	matin	matin	matin	matin	après-midi	après-midi	matin	matin	après-midi	après-midi
Logement	habitant	habitant	habitant	résidence	habitant	résidence	habitant	résidence	habitant	résidence
Repas/jour	2	2	2	0	2	0	2	0	2	0
2 semaines	988 €	1.054 €	1.189 €	1.216 €	1.044 €	1.071 €	1.360 €	1.387 €	1.189 €	1.216 €
3 semaines	1.442 €	1.540 €	1.656 €	1.695 €	1.459 €	1.498 €	1.913 €	1.952 €	1.676 €	1.715 €
4 semaines	1.895 €	2.027 €	2.176 €	2.229 €	1.913 €	1.966 €	2.518 €	2.571 €	2.202 €	2.255 €
6 semaines	2.804 €	3.001 €	3.136 €	3.215 €	2.742 €	2.821 €	3.650 €	3.729 €	3.176 €	3.255 €
8 semaines	3.711 €	3.975 €	4.150 €	4.255 €	3.623 €	3.728 €	4.834 €	4.939 €	4.202 €	4.307 €
12 semaines	5.290 €	5.606 €	5.940 €	6.097 €	5.229 €	5.386 €	6.808 €	6.965 €	5.940 €	6.097 €
16 semaines	7.106 €	7.554 €	7.886 €	8.097 €	6.939 €	7.150 €	9.044 €	9.255 €	7.886 €	8.097 €
20 semaines	8.922 €	9.501 €	9.176 €	9.439 €	7.992 €	8.255 €	10.623 €	10.886 €	9.176 €	9.439 €
24 semaines	10.501 €	11.133 €	10.361 €	10.676 €	8.939 €	9.254 €	11.782 €	12.097 €	10.045 €	10.360 €

**LONDRES** - Malvern House

- ÂGE** min. 16 ans
- DURÉE** 2 à 51 semaines
- DÉBUT** tous les lundis
- NIVEAU**
 - Cours Standard : à partir du niveau débutant
 - Cours et Intensif + : à partir du niveau élémentaire

Londres, c'est tout à la fois, une capitale insolite, une mégapole déchaînée, une référence dans les milieux de l'art et de la mode, une destination touristique colossale, des monuments emblématiques, une architecture spectaculaire... Londres, c'est tout ce dont vous avez toujours rêvé, en mieux!

**L'école**

Malvern House met à votre disposition un établissement proche du métro. Le campus de King's Cross vous propose: salles de cours avec tableaux interactifs, bibliothèques, cafétérias, lounge...

Les cours

- **Standard** : 20 cours d'anglais général par semaine (1 cours = 45 minutes)
- **Intensif +** : 30 cours par semaine (1 cours = 45 minutes)
 - > 20 cours d'anglais général
 - > 2 x 5 cours à option: *General English, Business English, Exam Route...* (*)

(*) Le choix du module s'effectue sur place, en fonction de votre niveau et sous réserve de disponibilité.

NOTE: Choix de "cours de matin" ou cours "d'après-midi". Si après-midi, tarif réduit!

Les loisirs

Exemples d'activités facultatives proposées par votre école: activités sportives, excursions d'1 jour, visite des attractions de Londres, soirées à thèmes, sorties au théâtre, sorties ou soirées cinéma...

Le logement (zone 3 : 45 à 70 min. du centre de Londres)

Chez l'habitant (**), en chambre individuelle avec une formule demi-pension (petit déjeuner et dîner) ou en résidence, en chambre individuelle, sans repas.

(**) Zone plus proche du centre de Londres possible moyennant supplément.

LES POINTS FORTS

- idéal pour étudiants indépendants
- cours le matin ou l'après-midi
- 1 campus au cœur de la ville
- tarifs avantageux
- excellentes méthodes de travail





Autres programmes en Grande-Bretagne
 > voir pages 9-11, 26-27, 49-51, 81, 82, 84 et 92-95



MARGATE - English in Margate

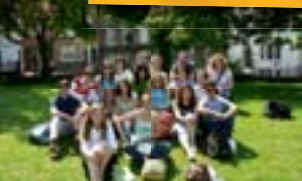

- ÂGE** min. 18 ans
- DURÉE** 2 à 52 semaines
- DÉBUT** tous les lundis
- NIVEAU** à partir du niveau élémentaire



Margate, charmante ville balnéaire du comté du Kent (sud-est de l'Angleterre, à une centaine de kilomètres de Londres), a la particularité de posséder un des climats les plus chauds et secs de toute la Grande-Bretagne, des kilomètres de plages et un centre-ville animé...

L'école

Le Margate Language Centre se trouve dans un superbe bâtiment historique du 19^{ème} siècle, dans un quartier paisible et élégant du centre-ville. Vous êtes à proximité de la gare, du centre commerçant, mais aussi et surtout des agréables plages de sable. L'école met à votre disposition : salles de classes confortables et modernes (TV, DVD); centre multimédia; *lounge* avec un cybercafé, bar, piano, billard, table de baby-foot, écran plat... Quel que soit votre état d'esprit, vous trouverez toujours le lieu ou l'activité qui répond à vos envies du moment.

- Les cours**
- **Standard** : 20 cours d'anglais général par semaine (1 cours = 45 minutes)
 - **Intensif +** : 32 cours par semaine (1 cours = 45 minutes)
 - > 20 cours d'anglais général
 - > 12 cours d'anglais des affaires, du tourisme...

Les loisirs

Exemples d'activités facultatives proposées par votre école : journée complète d'excursion (Londres, Rochester...) ou demi-journée (Canterbury, villages de Deal et Sandwich...), goûter au traditionnel Cream Tea sur la côte, marché de Noël dans le vieux quartier de Margate, soirée bowling, salsa, cinéma ou karaoké, possibilité de pratiquer de nombreux sports ou d'assister à des événements sportifs...

Le logement

Chez l'habitant, en chambre individuelle avec une formule demi-pension (petit déjeuner et dîner).

- LES POINTS FORTS**
- ville à taille humaine
 - plus abordable que Londres
 - école du centre-ville et proche de la plage
 - public "adulte" (18 +)

Tarifs les plus bas GARANTIS

Les tarifs

INCLUS : cours de langue tels que décrits ci-dessus • frais de placement • droits d'inscription • frais administratifs • logement et repas tels que décrits ci-dessus • assistance locale • accès aux infrastructures de l'école • accès au programme d'activités proposé par l'école • taxes diverses • certificat de fin d'études.

NON-INCLUS : transport A/R • transfert (celui-ci peut être organisé pour vous) • transports locaux • livres de cours • dépenses personnelles • repas autres que ceux mentionnés ci-dessus • les excursions proposées en supplément • assurance voyage et/ou annulation (celles-ci peuvent être souscrites pour vous) • supplément haute saison (vous pouvez le calculer grâce à notre outil de devis en ligne).

Un vol, une assurance voyage ou annulation, un transfert? WEP peut s'en occuper pour vous!



OXFORD - Embassy



- ÂGE** min. 16 ans
- DURÉE** 2 à 52 semaines
- DÉBUT** tous les lundis (dates spécifiques pour les débutants complets)
- NIVEAU** à partir du niveau débutant

À 1 heure de train de Londres, Oxford bénéficie d'une renommée mondiale grâce à la présence de la plus ancienne université du monde anglo-saxon. En tentant l'aventure à Oxford, vous participez vous aussi à cet héritage académique de plusieurs siècles...



L'école

Le centre Embassy d'Oxford se trouve dans l'une des plus célèbres rues de la ville, juste en face de Balliol College et Trinity College. Clair et lumineux, le centre Embassy présente un intérieur récemment rénové dans un bâtiment historique. Le centre met un point d'honneur à apporter une attention personnalisée à chaque participants et à vous accueillir dans les meilleures infrastructures : accès aux ordinateurs, centre d'étude, bibliothèque, grande salle commune avec snacks et boissons, tableaux interactifs, 2 annexes d'apprentissage à proximité...

- Les cours**
- **Standard** : 20 cours d'anglais général par semaine (1 cours = 50 minutes)
 - **Intensif +** : 28 cours par semaine (1 cours = 50 minutes)
 - > 20 cours d'anglais général
 - > 8 cours d'expression et de compréhension à la lecture et à l'audition
- NOTE** : Les débutants complets doivent choisir l'option 28 cours.

Les loisirs

Exemples d'activités facultatives proposées par votre école : Alton Towers, Bath, Cambridge, Eton College, Eton Town, Oxford *local attractions*, Stonehenge, Stratford-Upon-Avon, Warwick Castle, Windsor Castle...

Le logement

Chez l'habitant, en chambre individuelle avec une formule demi-pension (petit déjeuner et dîner).

- LES POINTS FORTS**
- ville universitaire pleine de charme
 - plus calme que Londres
 - école à côté du célèbre Trinity College
 - choix de logement

Ville	Margate	Margate	Oxford	Oxford
Cours/sem.	20	32	20	28
Logement	habitant	habitant	habitant	habitant
Repas/jour	2	2	2	2
2 semaines	882 €	1.027 €	1.186 €	1.425 €
3 semaines	1.291 €	1.508 €	1.746 €	2.105 €
4 semaines	1.698 €	1.988 €	2.308 €	2.786 €
6 semaines	2.514 €	2.948 €	3.428 €	4.146 €
8 semaines	3.330 €	3.909 €	4.329 €	5.202 €
12 semaines	4.962 €	5.830 €	6.271 €	7.328 €
16 semaines	6.593 €	7.751 €	8.339 €	9.749 €
20 semaines	8.225 €	9.672 €	10.223 €	11.118 €
24 semaines	9.857 €	11.593 €	12.255 €	13.328 €

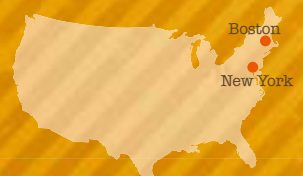

NEW YORK - Embassy



BOSTON - FLS

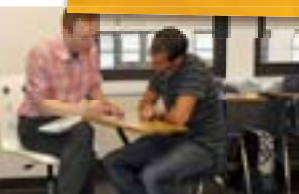

ÂGE min. 16 ans

DURÉE 2 à 52 semaines

DÉBUT tous les lundis

NIVEAU à partir du niveau élémentaire

Vous la connaissez tellement bien que vous avez l'impression d'avoir déjà vécu à New York, dans la *Big Apple*. Ville-monde, ville de nos références cinématographiques, des gratte-ciels et des taxis jaunes, ville où tout se passe... De la 5^{ème} Avenue à central Park, en passant par Broadway, la légendaire NYC vous attend!

L'école

Sur la 7^{ème} avenue, au cœur de Manhattan, profitez des infrastructures modernes de votre centre de langue Embassy de New York (2 laboratoires multimédia, tableaux interactifs, *lounge*...). L'Empire State Building, les magasins Macy's, Greenwich Village, Times Square et de nombreux lieux parmi les plus prisés de la ville se trouvent à seulement quelques minutes à pied de votre école. Que vous soyez férus de shopping ou de musées vous succomberez aux charmes d'une des plus célèbres villes du monde!

Les cours

• **Standard** : 20 cours d'anglais général par semaine (1 cours = 50 minutes)

Les loisirs

Exemples d'activités facultatives proposées par votre école: excursion à Boston, Washington D.C., Philadelphie, visite du Musée d'Art Moderne (MoMA), du Musée d'Histoire Naturelle, découverte du Zoo du Bronx, du Bryant Park, de Central Park...

Le logement

Chez l'habitant (hors de Manhattan), en chambre individuelle en demi-pension (petit déjeuner et dîner).



LES POINTS FORTS

- situation centrale de l'école dans la ville
- infrastructures modernes
- calendrier varié d'activités
- idéal pour étudiants indépendants

Tarifs les plus bas GARANTIS

Les tarifs

INCLUS: cours de langue tels que décrits ci-dessus • frais de placement • droits d'inscription • frais administratifs • logement et repas tels que décrits ci-dessus • assistance locale • accès aux infrastructures de l'école • accès au programme d'activités proposé par l'école • taxes diverses • certificat de fin d'études.

NON-INCLUS: transport A/R • transfert (celui-ci peut être organisé pour vous) • transports locaux • livres de cours • dépenses personnelles • repas autres que ceux mentionnés ci-dessus • les excursions proposées en supplément • assurance voyage et/ou annulation (celles-ci peuvent être souscrites pour vous) • frais de passeport et de visa (obligatoire pour tous les programmes de plus de 12 sem. ou tous les programmes de plus de 20 cours/sem) • supplément haute saison (vous pouvez le calculer grâce à notre outil de devis en ligne).

Un vol, une assurance voyage ou annulation, un transfert? WEP peut s'en occuper pour vous!

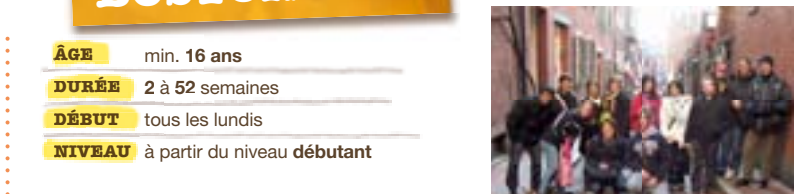

ÂGE min. 16 ans

DURÉE 2 à 52 semaines

DÉBUT tous les lundis

NIVEAU à partir du niveau débutant

Capitale du Massachusetts, Boston est reconnue pour son excellence culturelle qu'elle doit à la présence de nombreuses universités, bibliothèques et musées. Parmi les édifices de la période coloniale, dans des rues à l'agencement alambiqué, vous vivez une expérience unique!

L'école

Le centre FLS de Boston est situé au cœur de la ville, surplombant le quartier de Boston Common, ses jardins et parcs publics... Vous n'êtes qu'à quelques pas de l'historique Freedom Trail et Beacon Hill. Tout au long de votre séjour vous profitez des infrastructures du centre: ordinateurs, *lounge* (TV, DVD, Stéréo), cuisine équipée, accès à la bibliothèque de Boston et aux infrastructures sportives du Boston Common Park (terrains de tennis gratuits, patinoire...).

Les cours

- **Semi-Intensif**: 18 cours d'anglais général par semaine (1 cours = 50 minutes), max. 12 sem.
- **Intensif**: 30 cours par semaine (1 cours = 50 minutes)
 - > 18 cours d'anglais général
 - > 6 ateliers linguistiques
 - > 6 cours à options: culture américaine, anglais des affaires... (*)

(*) Le choix du module d'option est déterminé en fonction de votre niveau et des disponibilités.

Les loisirs

Exemples d'activités facultatives proposées par votre école: visite de l'Université d'Harvard, visite du musée MIT, visite de la bibliothèque et du musée JFK, patin à glace, shopping à la Galerie de Cambridge, week-end à New York...

Le logement

Chez l'habitant, en chambre individuelle en demi-pension (petit déjeuner et dîner) ou en résidence, en chambre partagée avec une formule petit déjeuner.



LES POINTS FORTS

- très populaire, surtout l'été
- ville historique et universitaire, atmosphère européenne
- école en plein centre-ville
- ville sur la côte

Ville	New York	Boston	Boston	Boston	Boston
Cours/sem.	20	18	18	30	30
Logement	habitant	habitant	résidence	habitant	résidence
Repas/jour	2	2	1	2	1
2 semaines	1.243 €	1.284 €	1.200 €	1.422 €	1.338 €
3 semaines	1.830 €	1.863 €	1.738 €	2.046 €	1.921 €
4 semaines	2.418 €	2.442 €	2.275 €	2.672 €	2.505 €
6 semaines	3.592 €	3.550 €	3.300 €	3.871 €	3.621 €
8 semaines	4.595 €	4.693 €	4.359 €	5.105 €	4.771 €
12 semaines	6.627 €	6.975 €	6.475 €	7.571 €	7.071 €
16 semaines	8.864 €	-	-	9.572 €	8.905 €
20 semaines	10.818 €	-	-	11.922 €	11.088 €
24 semaines	12.957 €	-	-	13.671 €	12.671 €





Autres programmes
aux États-Unis
> voir pages 14-20,
32-34, 49-52, 73-74,
79-80, 85 et 92-95



FORT LAUDERDALE - LAL



- ÂGE** min. 16 ans
- DURÉE** 2 à 32 semaines
- DÉBUT** tous les lundis (dates spécifiques pour les débutants complets)
- NIVEAU** à partir du niveau **débutant**

Ville ensoleillée de l'État de Floride, avec de très belles plages sur l'Atlantique, Fort Lauderdale est à juste titre surnommé la "Venise d'Amérique". Traversée par un dense réseau de voies navigables, la ville est aujourd'hui un important centre de nautisme...



L'école

LAL Fort Lauderdale est un centre de langue moderne. Situé à seulement 7 minutes de la plage et proche de nombreux restaurants, centres commerciaux... Un enseignement de qualité, d'agréables infrastructures (13 salles de cours, laboratoire informatique, piscine, jacuzzi, centre de fitness, patio extérieur...) et juste à côté des plages où vous pourrez vous essayer à la plongée, que demander de mieux ?

Les cours

- **Standard**: 20 cours d'anglais général par sem. (1 cours = 45 min.), max. 12 sem.
- **Intensif**: 30 cours par semaine (1 cours = 45 minutes)
> 20 cours d'anglais général
> 10 cours optionnels basés sur les aptitudes communicationnelles

Les loisirs

Exemples d'activités facultatives proposées par votre école: shopping, cinéma IMAX, soirée sushi et karaoké, découverte d'une île tropicale, d'un village indien, tour en bateau dans le parc des Everglades, plongée, parcs aquatiques, visite du Centre Spatial Kennedy de la NASA, de Key West, excursion à Orlando, Disney World ou Universal Studios...

Le logement

Chez l'habitant, en chambre individuelle avec une formule demi-pension (petit déjeuner et dîner) ou en résidence, en chambre double avec une formule petit déjeuner.

NOTE: Pour l'option de logement en résidence, il est nécessaire d'avoir minimum 18 ans.

LES POINTS FORTS

- école proche des plages
- températures agréables
- excellentes infrastructures
- logement proche de l'école

Tarifs
les plus bas
GARANTIS

Les tarifs

INCLUS: cours de langue tels que décrits ci-dessus • frais de placement • droits d'inscription • frais administratifs • logement et repas tels que décrits ci-dessus • assistance locale • accès aux infrastructures de l'école • accès au programme d'activités proposé par l'école • taxes diverses • certificat de fin d'études.

NON-INCLUS: transport A/R • transfert (celui-ci peut être organisé pour vous) • transports locaux • livres de cours • dépenses personnelles • repas autres que ceux mentionnés ci-dessus • les excursions proposées en supplément • assurance voyage et/ou annulation (celles-ci peuvent être souscrites pour vous) • frais de passeport et de visa (obligatoire pour tous les programmes de plus de 12 sem. ou tous les programmes de plus de 20 cours/sem) • supplément haute saison (vous pouvez le calculer grâce à notre outil de devis en ligne).

Un vol, une assurance voyage ou annulation, un transfert? WEP peut s'en occuper pour vous!



MIAMI - EC

- ÂGE** min. 18 ans
- DURÉE** 2 à 48 semaines
- DÉBUT** tous les lundis
- NIVEAU** à partir du niveau **débutant**

Au sud-est de la Floride, ouverte sur les eaux des Caraïbes, se dressent devant vous les gratte-ciels de la "Porte des Amériques", Miami. Adulée par les séries américaines, assiégée par les villas de stars, Miami est avant tout un haut lieu de distractions et de plaisirs...!



L'école

Suivez vos cours dans les locaux de notre école partenaire EC, installée au cœur même de South Beach, sur la fameuse rue commerçante Lincoln Road... À quelques minutes à pied de la plage et à proximité de nombreux restaurants, bars, cafés et magasins, vous profitez d'une situation idéale dans la ville... Après vos cours, pourquoi ne pas flâner sur Collins Avenue afin d'admirer les bâtiments Art Deco et sur Ocean Drive, l'endroit le plus célèbre de South Beach, en bord de plage... *The place to be seen!*

Les cours

- **Standard**: 20 cours d'anglais général par semaine (1 cours = 45 minutes), max. 12 sem.
- **Intensif**: 24 cours d'anglais général par semaine (1 cours = 45 minutes)

Les loisirs

Exemples d'activités facultatives proposées par votre école: découverte de la ville (Ocean Drive, Little Havana, Coral Castle, Lincoln Road Mall...), visite du parc national des Everglades, du *Miami Seaquarium*, shopping à Aventura Mall, détente à la plage (South Beach), soirée cinéma, bowling, match de football américain au stade (Miami Dolphins)...

Le logement

Chez l'habitant, en chambre individuelle avec une formule demi-pension (petit déjeuner et dîner) ou en appartement partagé, en chambre individuelle sans repas.

LES POINTS FORTS

- école proche de la plage
- climat agréable toute l'année
- activités "détente"
- découverte de lieux célèbres

Ville	Fort Lauderdale		Fort Lauderdale		Fort Lauderdale		Miami		Miami	
	habitant	résidence	habitant	résidence	habitant	app.	habitant	app.	habitant	app.
Cours/sem.	20	20	30	30	20	20	24	24		
Logement	2	1	2	1	2	0	2	0		
Repas/jour	2	1	2	1	2	0	2	0		
2 semaines	1.032 €	962 €	1.240 €	1.170 €	1.434 €	1.418 €	1.539 €	1.523 €		
3 semaines	1.469 €	1.364 €	1.744 €	1.639 €	2.055 €	2.030 €	2.185 €	2.160 €		
4 semaines	1.907 €	1.767 €	2.248 €	2.108 €	2.676 €	2.643 €	2.831 €	2.798 €		
6 semaines	2.731 €	2.521 €	3.156 €	2.946 €	3.917 €	3.867 €	4.122 €	4.072 €		
8 semaines	3.524 €	3.244 €	3.999 €	3.719 €	4.992 €	4.926 €	5.214 €	5.148 €		
12 semaines	5.036 €	4.686 €	5.711 €	5.361 €	7.392 €	7.292 €	7.697 €	7.597 €		
16 semaines	-	-	7.539 €	7.072 €	-	-	10.181 €	10.048 €		
20 semaines	-	-	9.365 €	8.782 €	-	-	12.664 €	12.498 €		
24 semaines	-	-	10.991 €	10.291 €	-	-	14.747 €	14.547 €		



LOS ANGELES - ELC



ÂGE	min. 17 ans
DURÉE	2 à 48 semaines
DÉBUT	tous les lundis
NIVEAU	à partir du niveau débutant

Deuxième plus grande ville des États-Unis, Los Angeles se situe dans le sud de la Californie, sur la côte Pacifique. Vous avez souvent rêvé de croiser une star au coin de la rue, d'étudier juste à côté d'Hollywood, de Beverly Hills et des plages de Santa Monica... Vous ne rêvez plus!

L'école



L'English Language Centre de Los Angeles se trouve sur le Boulevard Wilshire, à l'ouest de la ville. Avec des températures proches de 30° toute l'année, la proximité de Beverly Hills, Hollywood et les plages de Santa Monica à quelques kilomètres, vous ne trouverez pas meilleur endroit pour concilier travail et plaisir. Et toutes les infrastructures pour rendre votre séjour le plus agréable possible sont mises à votre disposition: laboratoire informatique, 15 ordinateurs, *lounge* avec micro-ondes...

Les cours

- **Standard**: 20 cours d'anglais général par sem. (1 cours = 50 minutes), max. 12 sem.
- **Intensif +**: 30 cours d'anglais général par semaine (1 cours = 50 minutes)

Les loisirs

Exemples d'activités facultatives proposées par votre école: dîner à "Cheesecake Factory", assister à un match des Dodgers, visite et shopping à Hollywood, Rodeo Drive, plages de Santa Monica, Disneyland, visite de Los Angeles, Magic Mountain, SeaWorld, excursion à Las Vegas, San Diego ou San Francisco, Universal Studios, Yosemite National Park...

Le logement

Chez l'habitant, en chambre individuelle avec une formule demi-pension (petit déjeuner et dîner).

LES POINTS FORTS

- école dans le centre-ville
- excellent programme d'activité
- climat très agréable toute l'année
- partenaire de qualité

Tarifs
les plus bas
GARANTIS

Les tarifs

INCLUS: cours de langue tels que décrits ci-dessus • frais de placement • droits d'inscription • frais administratifs • logement et repas tels que décrits ci-dessus • assistance locale • accès aux infrastructures de l'école • accès au programme d'activités proposé par l'école • taxes diverses • certificat de fin d'études.

NON-INCLUS: transport A/R • transfert (celui-ci peut être organisé pour vous) • transports locaux • livres de cours • dépenses personnelles • repas autres que ceux mentionnés ci-dessus • les excursions proposées en supplément • assurance voyage et/ou annulation (celles-ci peuvent être souscrites pour vous) • frais de passeport et de visa (obligatoire pour tous les programmes de plus de 12 sem. ou tous les programmes de plus de 20 cours/sem).

Un vol, une assurance voyage ou annulation, un transfert? WEP peut s'en occuper pour vous!

LOS ANGELES (Périphérie),
Citrus College - FLS

ÂGE	min. 16 ans
DURÉE	2 à 52 semaines
DÉBUT	tous les lundis
NIVEAU	à partir du niveau débutant

Campée aux pieds des montagnes de San Gabriel, la ville de Glendora, à une demi-heure de Los Angeles, semble être la combinaison parfaite entre la tranquillité de la banlieue et un accès privilégié à toutes les attractions et activités culturelles florissantes d'une ville comme Los Angeles.



L'école



Le centre FLS de Los Angeles se trouve sur le Citrus College à Glendora en périphérie de Los Angeles. Vous pouvez ainsi profiter d'un environnement de travail agréable et des infrastructures: laboratoire multimédia, théâtre (1.400 places), cafétéria, *lounge* et salles de conférence, plusieurs terrains de tennis, bibliothèque rénovée et agrandie avec plus d'une centaine d'ordinateurs...

Les cours

- **Semi-Intensif**: 18 cours d'anglais général par semaine (1 cours = 50 minutes), max. 12 sem.
- **Intensif**: 30 cours par semaine (1 cours = 50 minutes)
 - > 18 cours d'anglais général
 - > 6 ateliers linguistiques
 - > 6 cours à options: culture américaine, anglais des affaires... (*)

(*) Le choix du module d'option est déterminé en fonction de votre niveau et des disponibilités.

Les loisirs

Exemples d'activités facultatives proposées par votre école: visite du Rubel Castle, du Historical Society Museum, découverte du Haugh Performing Arts Center, Disneyland, Universal Studios, Venice Beach...

Le logement

Chez l'habitant, en chambre individuelle avec une formule demi-pension (petit déjeuner et dîner) ou en appartement partagé, en chambre double sans repas.

NOTE: Pour l'option de logement en appartement partagé, il faut avoir minimum 18 ans.

LES POINTS FORTS

- cadre sûr et tranquille
- calendrier varié d'activités
- campus d'un vrai US College
- les avantages de Los Angeles sans les inconvénients
- idéal pour les plus jeunes
- accès aux infrastructures

Ville	Los Angeles	Los Angeles	Los Angeles	Los Angeles	Los Angeles	Los Angeles
	(ville)	(ville)	(Citrus College)	(Citrus College)	(Citrus College)	(Citrus College)
Cours/sem.	20	30	18	18	30	30
Logement	habitant	habitant	habitant	appartement	habitant	appartement
Repas/jour	2	2	2	0	2	0
2 semaines	1.160 €	1.357 €	1.259 €	1.301 €	1.397 €	1.439 €
3 semaines	1.631 €	1.894 €	1.826 €	1.888 €	2.009 €	2.071 €
4 semaines	2.019 €	2.349 €	2.393 €	2.476 €	2.622 €	2.705 €
6 semaines	2.918 €	3.381 €	3.475 €	3.600 €	3.796 €	3.921 €
8 semaines	3.819 €	4.415 €	4.592 €	4.759 €	5.005 €	5.172 €
12 semaines	5.618 €	6.381 €	6.825 €	7.075 €	7.421 €	7.671 €
16 semaines	-	8.349 €	-	-	9.572 €	9.905 €
20 semaines	-	10.115 €	-	-	11.922 €	12.339 €
24 semaines	-	12.081 €	-	-	13.571 €	14.071 €



Autres programmes
aux États-Unis
> voir pages 14-20,
30-31, 34, 49-52, 73-74,
79-80, 85 et 92-95



SAN DIEGO - Intrax



- ÂGE** min. 18 ans
- DURÉE** 2 à 48 semaines
- DÉBUT** tous les lundis
- NIVEAU** à partir du niveau débutant



À l'extrême sud-ouest des États-Unis, proche de la frontière mexicaine, la ville côtière de San Diego est la 2^{ème} plus grande ville de Californie, un grand centre métropolitain, un pôle touristique prisé, un port maritime prospère bordé de plages ensoleillées. Prêt pour le voyage ?



L'école

Votre centre de langue Intrax International Institute se trouve dans le quartier italien (*little Italy*) proche du centre-ville de San Diego. L'école met à votre disposition de nombreuses infrastructures (salles de classes modernes, 2 laboratoires informatique, *lounge*, épicerie...), et grâce à un accès facile aux différents réseaux de transport en commun, vous profitez de toutes les attractions de la ville californienne et de ses environs, tout en bénéficiant d'un enseignement de qualité.

Les cours

- **Standard**: 20 cours d'anglais général par semaine (1 cours = 45 minutes)
- **Intensif**: 25 cours par semaine (1 cours = 45 minutes)
 - > 20 cours d'anglais général
 - > 5 cours à option: grammaire, expression orale...
- **Cours + Stage en entreprise**: combinez 1 cours d'anglais général avec un stage en entreprise l'après-midi (voir p.79)

Les loisirs

Exemples d'activités facultatives proposées par votre école: visites de musées, de SeaWorld, week-end à Las Vegas, week-end snowboard, excursions à Los Angeles et Disneyworld, Universal Studios, Las Vegas et le Grand Canyon, soirées cinéma, théâtre, activités sportives: yoga, surf...

Le logement

Chez l'habitant, en chambre individuelle en demi-pension (petit déjeuner et dîner).

LES POINTS FORTS

- école de qualité au cœur de la ville
- excellentes infrastructures
- programme varié d'activités
- possibilité de combiner des cours avec un stage en entreprise

Tarifs
les plus bas
GARANTIS

Les tarifs

INCLUS: cours de langue tels que décrits ci-dessus • frais de placement • droits d'inscription • frais administratifs • logement et repas tels que décrits ci-dessus • assistance locale • accès aux infrastructures de l'école • accès au programme d'activités proposé par l'école • taxes diverses • certificat de fin d'études.

NON-INCLUS: transport A/R • transfert (celui-ci peut être organisé pour vous) • transports locaux • livres de cours • dépenses personnelles • repas autres que ceux mentionnés ci-dessus • les excursions proposées en supplément • assurance voyage et/ou annulation (celles-ci peuvent être souscrites pour vous) • frais de passeport et de visa (obligatoire pour tous les programmes de plus de 12 sem. ou tous les programmes de plus de 20 cours/sem) • supplément haute saison (vous pouvez le calculer grâce à notre outil de devis en ligne).

Un vol, une assurance voyage ou annulation, un transfert? WEP peut s'en occuper pour vous!



SAN FRANCISCO - Embassy



- ÂGE** min. 16 ans
- DURÉE** 2 à 52 semaines
- DÉBUT** tous les lundis
- NIVEAU** à partir du niveau élémentaire



Sur la côte Ouest des États-Unis, la magie opère à San Francisco. Berceau de la contre-culture des années 60 et refuge des tendances alternatives, San Francisco la libérée vous enivrera... autant que ses rues vallonnées et ses célèbres tramways vous feront tourner la tête.



L'école

Votre centre Embassy est idéalement situé dans la ville de San Francisco. L'établissement se trouve juste à côté de la gare Powell Street et de la place Union Square, le quartier le plus populaire de la ville pour faire du shopping! Tout au long de votre séjour, vous n'êtes qu'à quelques minutes à pied du Musée d'Art Moderne, ou à quelques minutes en transports en commun du Ferry Building ou du célèbre Pier 39. Votre école met à disposition: 14 salles de classe, une salle informatique/médiathèque, un *lounge*, des tableaux interactifs dans chaque salle de classe...

Les cours

- **Standard**: 20 cours d'anglais général par semaine (1 cours = 50 minutes)
- **Intensif +**: 28 cours par semaine (1 cours = 50 minutes)
 - > 20 cours d'anglais général
 - > 8 cours d'expression et de compréhension à la lecture et à l'audition

Les loisirs

Exemples d'activités facultatives proposées par votre école: Cliff House, Exploratorium, Pier 39, San Francisco *local attractions*, Suthro Baths, UC Berkeley, Yosemite Park...

Le logement

Chez l'habitant, en chambre individuelle avec une formule demi-pension (petit déjeuner et dîner).

LES POINTS FORTS

- école près de Union Square
- cours préparatoires aux examens officiels disponibles
- équipement moderne

Ville	San Diego	San Diego	San Francisco	San Francisco
Cours/sem.	20	25	20	28
Logement	habitant	habitant	habitant	habitant
Repas/jour	2	2	2	2
2 semaines	917 €	1.055 €	1.121 €	1.309 €
3 semaines	1.375 €	1.551 €	1.648 €	1.905 €
4 semaines	1.834 €	2.047 €	2.174 €	2.501 €
6 semaines	2.750 €	3.038 €	3.227 €	3.692 €
8 semaines	3.667 €	4.030 €	4.201 €	4.757 €
12 semaines	5.500 €	6.013 €	6.157 €	6.977 €
16 semaines	7.037 €	7.637 €	8.237 €	9.264 €
20 semaines	8.780 €	9.530 €	10.084 €	10.784 €
24 semaines	10.253 €	11.153 €	12.077 €	12.917 €



Cours de langue > ÉTATS-UNIS

ANGLAIS

Santa Barbara
Honolulu

Autres programmes
aux États-Unis
> voir pages 14-20,
30-33, 49-52, 73-74,
79-80, 85 et 92-95



HONOLULU - IIE

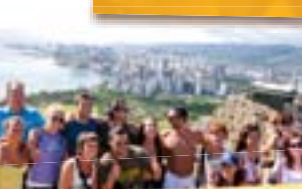

VOUS RÊVEZ DE FAIRE DU SURF?

C'est possible! Notre école partenaire propose des cours d'anglais combinés à des cours de surf! Rendez-vous sur www.wep.fr, section Séjours linguistiques.

ÂGE min. 18 ans max. 45 ans

DURÉE 2 à 32 semaines

DÉBUT tous les lundis

NIVEAU à partir du niveau débutant

À quelques milliers de kilomètres de la côte Ouest des États-Unis, en plein Océan Pacifique, découvrez Hawaï, archipel paradisiaque et sa capitale, Honolulu, sur l'île de Oahu. Moderne et dynamique, c'est une vraie ville à l'américaine qui se dévoile devant vous!



L'école

Non, vous ne rêvez pas! Votre centre de langue IIE vous accueille à 3 minutes à pied de la légendaire plage de Waikiki! Installée dans le quartier commercial d'Honolulu, votre école met à votre disposition des infrastructures modernes (salle informatique, *lounge*...) avec vue imprenable sur l'océan ou les montagnes depuis les salles de cours. Avec des températures agréables toute l'année, des activités culturelles et sportives typiques de l'île, votre séjour linguistique à Hawaï vous promet plaisir et évasion... Le paradis est à portée de main!

Les cours

- **Standard**: 20 cours d'anglais général par semaine (1 cours 45 minutes), max. 12 semaines
- **Intensif**: 25 cours d'anglais général par semaine (1 cours = 45 minutes)

Les loisirs

Exemples d'activités facultatives proposées par votre école: cours de yoga, de voile, de ukulele, de zumba, de cuisine japonaise, de *paddleboard*, randonnée (Diamond Head, Kuliouou, Judd Trail, Makapu'u), beachvolley, barbecue sur la plage, découverte de Chinatown, du *Royal Hawaiian Farmers Market*, tour en catamaran...

Le logement

Chez l'habitant, en chambre individuelle en demi-pension (petit déjeuner et dîner).

LES POINTS FORTS

- école à 3 min. à pied de la plage de Waikiki
- activités typiques de l'île
- découverte d'une île paradisiaque

Tarifs
les plus bas
GARANTIS

Les tarifs

INCLUS: cours de langue tels que décrits ci-avant • frais de placement • droits d'inscription • frais administratifs • logement et repas tels que décrits ci-avant • assistance locale • accès aux infrastructures de l'école • accès au programme d'activités proposé par l'école • taxes diverses • certificat de fin d'études.

NON-INCLUS: transport A/R • transfert (celui-ci peut être organisé pour vous) • transports locaux • matériel scolaire • dépenses personnelles • repas autres que ceux mentionnés ci-avant • les excursions proposées en supplément • assurance voyage et/ou annulation (celles-ci peuvent être souscrites pour vous) • frais de passeport et de visa (obligatoire pour tous les programmes de plus de 12 sem. ou tous les programmes de plus de 20 cours/sem).

Un vol, une assurance voyage ou annulation, un transfert? WEP peut s'en occuper pour vous!



SANTA BARBARA - ELC

ÂGE min. 17 ans

DURÉE 2 à 48 semaines

DÉBUT tous les lundis (dates spécifiques pour les débutants complets)

NIVEAU à partir du niveau débutant

Ville incontournable de Californie, Santa Barbara la belle fait somptueusement face à l'Océan Pacifique. Avec son agréable climat clément, ses plages à faire pâlir les plus blancs des sables, et ses maisons revêtues de ces tuiles typiques, Santa Barbara mérite bien son surnom de "Riviera américaine".



L'école

Le rêve! Votre centre de langue ELC et ses infrastructures (6 salles de classe, air-conditionné, *lounge*...) se trouve à seulement 10 petites minutes à pied de la plage. Juste en face du Palais de Justice (bâtiment architectural historique et incontournable), à 2 coins de rue de State Street, vous êtes idéalement situé dans la ville et proche de nombreux cafés, restaurants, bars et centres d'intérêts culturels!

Les cours

- **Standard**: 20 cours d'anglais général par semaine (1 cours = 50 minutes), max. 12 semaines
- **Intensif +**: 30 cours d'anglais général par semaine (1 cours = 50 minutes)

Les loisirs

Exemples d'activités facultatives proposées par votre école: vélo sur la plage, visite du Museum of Art, visite de l'Université de Santa Barbara, après-midi cinéma, shopping, jardin botanique..., excursion d'une journée à Disneyland, Universal Studios, Magic Mountain, week-end à Los Angeles, San Diego, San Francisco...

Le logement

Chez l'habitant, en chambre individuelle en demi-pension (petit déjeuner et dîner).

LES POINTS FORTS

- école à 10 min. à pied de la plage
- climat exceptionnel toute l'année
- possibilité de partir en week-end vers des grandes villes légendaires

Ville	Honolulu	Honolulu	Santa Barbara	Santa Barbara
Cours/sem.	20	25	20	30
Logement	habitant	habitant	habitant	habitant
Repas/jour	2	2	2	2
2 semaines	1.327 €	-	1.160 €	1.357 €
3 semaines	1.748 €	-	1.631 €	1.894 €
4 semaines	2.052 €	2.336 €	2.019 €	2.349 €
6 semaines	2.926 €	3.335 €	2.918 €	3.381 €
8 semaines	3.832 €	4.116 €	3.819 €	4.415 €
12 semaines	5.364 €	5.798 €	5.618 €	6.381 €
16 semaines	-	7.515 €	-	8.349 €
20 semaines	-	8.949 €	-	10.115 €
24 semaines	-	10.548 €	-	12.081 €





Cours de langue > CANADA

ANGLAIS



Autres programmes
au Canada
> voir pages 21, 49, 74,
77, 91 et 92-95



VANCOUVER - Tamwood

ÂGE	min. 17 ans
DURÉE	2 à 52 semaines
DÉBUT	tous les lundis
NIVEAU	à partir du niveau élémentaire

WAOUW! Vancouver est tout simplement magnifique! Dans ce paradis terrestre entouré de mer et de montagnes, et dans une atmosphère urbaine prospère et multiculturelle, vous découvrez un équilibre et un modèle du genre que vous n'êtes pas prêts d'oublier!



L'école

Grâce à Tamwood Language School de Vancouver, vous bénéficiez d'une formation de qualité dans un environnement de travail idéal. Les bâtiments de l'école se trouvent à seulement 2 minutes de Robson Street, le plus important quartier commerçant de la ville, et à quelques minutes des plus belles plages des environs, salle de théâtre, de concerts, galeries d'art et du mondialement célèbre Stanley Park. Tout au long de votre séjour, vous avez accès à des salles de cours spacieuses et lumineuses, un laboratoire de langue, un laboratoire informatique avec accès Internet, un *lounge*...

Les cours

- **Standard**: 20 cours d'anglais général par semaine (1 cours = 50 minutes)
- **Intensif**: 25 cours d'anglais général par semaine (1 cours = 50 minutes)

Les loisirs

Exemples d'activités facultatives proposées par votre école: soirées théâtre, visites de musées et de galeries d'art, randonnées à vélo, beachvolley, ski, *snowboard* et patin à glace, week-end dans les villes avoisinantes...

Le logement

Chez l'habitant, en chambre individuelle avec une formule demi-pension (petit déjeuner et dîner).

LES POINTS FORTS

- activités en plein air
- une des meilleures écoles d'Amérique du Nord
- école proche des commerces
- ville à l'atmosphère décontractée et internationale

Les tarifs

INCLUS: cours de langue tels que décrits ci-dessus • frais de placement • droits d'inscription • frais administratifs • logements et repas tels que décrits ci-dessus • assistance locale • accès aux infrastructures de l'école • accès au programme d'activités proposé par l'école • taxes diverses • certificat de fin d'études.

NON-INCLUS: transport A/R • transfert (celui-ci peut être organisé pour vous) • transports locaux • livres de cours • dépenses personnelles • repas autres que ceux mentionnés ci-dessus • les excursions proposées en supplément • assurance voyage et/ou annulation (celles-ci peuvent être souscrites pour vous) • frais de passeport et visa (si applicable) • supplément haute saison (vous pouvez le calculer grâce à notre outil de devis en ligne).

NOTE: Si vous séjournez plus de 6 mois au Canada, un visa d'étude est nécessaire.

Un vol, une assurance voyage ou annulation, un transfert? WEP peut s'en occuper pour vous!



TORONTO - KGIC

ÂGE	min. 16 ans
DURÉE	2 à 52 semaines
DÉBUT	tous les lundis
NIVEAU	à partir du niveau débutant

À 30 km à vol d'oiseau de la frontière américaine, Toronto est la plus grande ville du Canada et probablement une des villes les plus cosmopolites du monde! En choisissant Toronto comme destination, c'est bien plus que le Canada que vous découvrirez...



L'école

KGIC (King George International College) met à votre disposition de nombreuses infrastructures (21 salles de cours équipées de TV, laboratoire informatique, *lounge* avec cuisine équipée...) et bénéficie d'une situation géographique excellente. À proximité, à pied de Yonge and Eglinton, des quartiers qui bougent de la périphérie de la ville, vous trouvez au coin de la rue, les arrêts de bus et de métro qui vous emmènent partout dans la ville. Vous êtes proches du centre commercial, d'un impressionnant théâtre et de nombreux cafés et restaurants.

Les cours

- **Intensif +**: 28 cours par semaine (1 cours = 55 minutes)
> 24 cours d'anglais général
> 4 cours de perfectionnement: grammaire, expression orale et écrite

Les loisirs

Exemples d'activités facultatives proposées par votre école: soirée cinéma, excursion au Algonquin Park, activité sportive (ski), assister à un match de baseball, de hockey, excursion à New York...

Le logement

Chez l'habitant, en chambre individuelle avec une formule pension complète (3 repas par jour).

LES POINTS FORTS

- école proche du centre-ville
- prix compétitifs
- grande ville brassée par toutes les cultures du monde

Tarifs
les plus bas
GARANTIS

Ville	Vancouver	Vancouver	Toronto
Cours/sem.	20	25	24+4
Logement	habitant	habitant	habitant
Repas/jour	2	2	3
2 semaines	1.309 €	1.409 €	1.245 €
3 semaines	1.791 €	1.941 €	1.670 €
4 semaines	1.994 €	2.160 €	2.095 €
6 semaines	2.818 €	3.068 €	2.946 €
8 semaines	3.644 €	3.977 €	3.797 €
12 semaines	5.133 €	5.633 €	5.363 €
16 semaines	6.730 €	7.397 €	7.020 €
20 semaines	8.161 €	8.994 €	8.677 €
24 semaines	9.723 €	10.723 €	10.153 €



BRISBANE - Embassy

ÂGE	min. 16 ans
DURÉE	2 à 52 semaines
DÉBUT	tous les lundis
NIVEAU	à partir du niveau élémentaire

Brisbane la tropicale est aujourd'hui la 3^{ème} ville du pays. Cosmopolite, séduisante pour son climat clément toute l'année, vous succomberez aux charmes de cette ville verte parsemée de palmiers. Capitale de l'État le plus prisé, Brisbane a un petit goût de paradis.



L'école

Votre école de Brisbane se situe en plein centre-ville, au cœur du quartier commerçant et des affaires. Le campus, vous le partagez avec les étudiants du Martin College. Très animé, il met à votre disposition des infrastructures pour un séjour des plus agréables : laboratoires informatiques et accès aux ordinateurs, centres de ressources/bibliothèque, salle commune avec cuisine et balcon, jardin, tableaux interactifs... L'accès aux transports en commun, aux magasins, aux restaurants et aux salles de concert est très facile et vous ne manquerez pas de profiter de la magnifique nature et des superbes plages des environs.

Les cours

- **Intensif +** : 28 cours par semaine (1 cours = 50 minutes)
 - > 20 cours d'anglais général
 - > 8 cours d'expression et de compréhension à la lecture et à l'audition

Les loisirs

Exemples d'activités facultatives proposées par votre école : Dreamworld, South Bank, Stradbroke Islands, surf, football, rugby...

Le logement

Chez l'habitant, en chambre individuelle avec une formule demi-pension (petit déjeuner et dîner) ou en résidence en chambre individuelle avec une formule demi-pension (petit déjeuner et dîner).

NOTE : âge minimum 18 ans pour l'option de logement en résidence.

LES POINTS FORTS

- grande ville au climat très agréable
- infrastructures et matériel modernes
- école en plein centre-ville
- cours préparatoires aux examens officiels disponibles

Tarifs
les plus bas
GARANTIS

Les tarifs

INCLUS : cours de langue tels que décrits ci-dessus • frais de placement • droits d'inscription • frais administratifs • logement et repas tels que décrits ci-dessus • assistance locale • accès aux infrastructures de l'école • accès au programme d'activités proposé par l'école • taxes diverses • certificat de fin d'études.

NON-INCLUS : transport A/R • transfert (celui-ci peut être organisé pour vous) • transports locaux • livres de cours • dépenses personnelles • repas autres que ceux mentionnés ci-dessus • les excursions proposées en supplément • assurance voyage et/ou annulation (celles-ci peuvent être souscrites pour vous) • frais de passeport et visa (si vous séjournez plus de 12 semaines en Australie).

NOTE : Si vous séjournez plus de 12 semaines en Australie, un visa d'étude est nécessaire.

Un vol, une assurance voyage ou annulation, un transfert ? WEP peut s'en occuper pour vous !



CAIRNS - Navitas

ÂGE	min. 18 ans
DURÉE	2 à 52 semaines
DÉBUT	tous les lundis
NIVEAU	à partir du niveau élémentaire

Ville de l'État du Queensland, dans le nord-est du pays, Cairns était autrefois un centre économique pour les chercheurs d'or. Aujourd'hui, capitale des *backpackers*, vous y découvrez la Grande Barrière de Corail, faites de la plongée, du rafting et du *skydiving*...



L'école

Imaginez un temps magnifique, une forêt tropicale, quelques-uns des meilleurs sites de plongée et de *snorkeling* au monde, des professeurs qualifiés et dévoués, des infrastructures idéales (salles de cours avec air-conditionné, laboratoire informatique, cafétéria, *lounge*, cuisine équipée...). Si vous cherchez à combiner apprentissage de l'anglais et aventure tropicale, aucun endroit au monde n'égale Navitas Cairns ! Avec sa légendaire Grande Barrière de Corail, sa forêt tropicale, de nombreuses îles à visiter, un choix très vaste de bars et restaurants, la possibilité de faire de la plongée, du rafting et du *skydiving*, Cairns c'est du plaisir à l'état brut...

Les cours

- **Intensif** : 25 cours par semaine (1 cours = 60 minutes)
 - > 20 cours d'anglais général
 - > 5 sessions de *independent learning* (auto-apprentissage)

Les loisirs

Exemples d'activités facultatives proposées par votre école : une journée combinée dans la forêt tropicale et à la plage, beachvolley, excursion à la Grande Barrière de Corail, randonnée à vélo...

Le logement

Chez l'habitant, en chambre individuelle avec une formule demi-pension (petit déjeuner et dîner).

LES POINTS FORTS

- ville touristique et animée
- *must* pour les routards
- école en plein centre-ville
- Grande Barrière de Corail
- architecture coloniale

Ville	Brisbane	Brisbane	Cairns
Cours/sem.	28	28	25
Logement	habitant	résidence	habitant
Repas/jour	2	2	2
2 semaines	1.430 €	-	1.458 €
3 semaines	1.986 €	-	1.950 €
4 semaines	2.541 €	2.750 €	2.442 €
6 semaines	3.653 €	3.966 €	3.448 €
8 semaines	4.723 €	5.140 €	4.425 €
12 semaines	6.760 €	7.386 €	6.187 €
16 semaines	8.907 €	9.741 €	8.127 €
20 semaines	10.883 €	11.926 €	10.061 €
24 semaines	12.996 €	14.247 €	11.997 €





Autres programmes en Australie
 > voir pages 49-51, 75, 82, 86-89 et 92-95



BYRON BAY - BBELS



- ÂGE** min. 18 ans
- DURÉE** 2 à 52 semaines
- DÉBUT** tous les lundis
- NIVEAU** à partir du niveau élémentaire supérieur



Au nord-est de la Nouvelle-Galles du Sud, à 800 km de Sydney, ouvrez des yeux ébahis sur le véritable paradis des surfers et lieu de prédilection des admirateurs d'une nature encore préservée. Byron Bay est une petite ville côtière décontractée, absolument incontournable!



L'école

Votre école de langue, Byron Bay English Language School (BBELS), est située dans le centre de Byron Bay, à seulement 2 minutes à pied d'un arrêt de bus. C'est dans un bâtiment de 2 étages, dans Jonson Lane, que vous profitez des infrastructures idéales de votre centre de langue (salles de cours climatisées, ordinateurs portables, WiFi, terrasse, balcon, cuisine équipée...). À quelques minutes à pied de la plage, entourés d'étudiants venus des 4 coins du monde, vous adoptez rapidement le "Australian Way of Life".

Les cours

- **Standard**: 22,5 cours d'anglais général par semaine (1 cours = 60 minutes)

Les loisirs

Exemples d'activités facultatives proposées par votre école: barbecues, activités sportives (surf, plongée, kayak, VTT, football, volley de plage, randonnées dans la forêt, équitation, golf...), observations des baleines, pêche, camping, yoga, fabrication de didgeridoo...

Le logement

Chez l'habitant, en chambre individuelle avec une formule demi-pension (petit déjeuner et dîner) ou en résidence, en chambre individuelle, sans repas.

VOUS RÊVEZ DE FAIRE DU SURF?

C'est possible! Notre école partenaire propose des cours d'anglais combinés à des cours de surf! Rendez-vous sur www.wep.fr, section Séjours linguistiques.

LES POINTS FORTS

- spot de surf incontournable
- atmosphère décontractée et familiale
- ambiance backpacker
- splendide destination côtière

Tarifs les plus bas GARANTIS

Les tarifs

INCLUS: cours de langue tels que décrits ci-dessus • frais de placement • droits d'inscription • frais administratifs • logement et repas tels que décrits ci-dessus • assistance locale • accès aux infrastructures de l'école • accès au programme d'activités proposé par l'école • taxes diverses • certificat de fin d'études.

NON-INCLUS: transport A/R • transfert (celui-ci peut être organisé pour vous) • transports locaux • livres de cours • dépenses personnelles • repas autres que ceux mentionnés ci-dessus • les excursions proposées en supplément • assurance voyage et/ou annulation (celles-ci peuvent être souscrites pour vous) • frais de passeport et visa (si vous séjournez plus de 12 semaines en Australie).

NOTE: Si vous séjournez plus de 12 semaines en Australie, un visa d'étude est nécessaire.
 Un vol, une assurance voyage ou annulation, un transfert? WEP peut s'en occuper pour vous!



SYDNEY - Ability English

- ÂGE** min. 18 ans
- DURÉE** 2 à 52 semaines
- DÉBUT** tous les lundis
- NIVEAU** à partir du niveau élémentaire



Destination phare de l'Australie, Sydney est célèbre pour ses plages et ses 2 principaux monuments: l'Opéra et le Harbour Bridge. Vous y profiterez d'un climat agréable toute l'année, de ports de plaisance, de criques, et de la vie animée de la ville!



L'école

C'est en plein centre de Sydney, sur le Central Station Campus que se trouve votre centre de langue Ability English. À seulement quelques minutes à pied de la Gare Centrale et des principaux réseaux de transports publics de la ville, vous êtes au "cœur de l'action" et profitez des infrastructures modernes de votre institut: salles de classe lumineuses, laboratoire informatique, salle d'étude, télévisions et lecteurs DVD, café et thé gratuits...

Les cours

- **Intensif**: 23 cours par semaine (1 cours = 50 minutes)
 > 20 cours d'anglais général
 > 3 cours à option: conversation, rédaction, médias...

Les loisirs

Exemples d'activités facultatives proposées par votre école: soirée DVD, cinéma, spectacles, activités sportives (escalade, volleyball, football, kayak), cours de salsa, excursion à Canberra, visite des Blue Mountains, visite du musée du dinosaure, excursion Hunter Valley Wine, observation des baleines...

Le logement

Chez l'habitant, en chambre individuelle avec une formule demi-pension (petit déjeuner et dîner).

LES POINTS FORTS

- campus au cœur de la ville
- nombreux backpackers
- cours préparatoires à l'IELTS disponibles
- environnement stimulant

Ville	Byron Bay	Byron Bay	Sydney
Cours/sem.	22,5	22,5	23
Logement	habitant	résidence	habitant
Repas/jour	2	0	2
2 semaines	1.446 €	1.601 €	1.198 €
3 semaines	1.972 €	2.105 €	1.656 €
4 semaines	2.497 €	2.609 €	2.113 €
6 semaines	3.549 €	3.618 €	3.027 €
8 semaines	4.583 €	4.609 €	3.942 €
12 semaines	6.651 €	6.592 €	5.771 €
16 semaines	8.634 €	8.489 €	7.685 €
20 semaines	10.668 €	10.437 €	9.514 €
24 semaines	12.702 €	12.386 €	11.343 €



Autres programmes
en Nouvelle-Zélande
> voir pages 49-51, 75,
90 et 92-93

QUEENSTOWN - LSNZ

ÂGE min. 18 ans
DURÉE 2 à 48 semaines
DÉBUT tous les lundis
NIVEAU à partir du niveau élémentaire

Au sud-ouest de la Nouvelle-Zélande, reine de la glisse, reine de beauté, Queenstown porte bien son nom. Étudiants étrangers, chercheurs d'or, réalisateurs, fans de sports extrêmes, les courtisans sont nombreux à couvrir de louanges la belle du lac...

AUCKLAND - WWSE

ÂGE min. 18 ans
DURÉE 2 à 48 semaines
DÉBUT tous les lundis
NIVEAU à partir du niveau débutant

La ville d'Auckland est la plus grande zone urbaine du pays. La beauté des volcans et des plages qui l'entourent la rend impressionnante. Qu'il soit *british* ou maori, faites-vous une petite place dans ce paradis...

L'école

Découvrez votre école, Language School New Zealand (LSNZ), au dernier étage du centre commercial de Queenstown. L'école bénéficie d'infrastructures modernes en plus d'une vue imprenable sur la ville. Tout au long de votre séjour, vous apprenez l'anglais en même temps que vous profitez de la nature et des activités "aventure" qui vous attendent dans les montagnes, les rivières et les forêts des environs de Queenstown. Si vous êtes amateur de sensations fortes, Queenstown réalise vos rêves les plus fous. Rafting, *bungee jumping*, parapente, jet ski, chute libre... et encore beaucoup d'autres. Soyez-en sûr, vous en aurez pour vos frissons!

Les cours

- **Intensif**: 25 cours d'anglais général par semaine (1 cours = 55 minutes)

Les loisirs

Exemples d'activités facultatives proposées par votre école: excursions pendant les week-ends, soirée au pub, patins à glace, bowling, mini-golf, *bungee jumping*...

Le logement

Chez l'habitant, en chambre individuelle avec une formule demi-pension (petit déjeuner et dîner).

**L'école**

Votre école, Worldwide School of English (WWSE), est l'une des plus importantes du pays et se situe dans le centre-ville d'Auckland. Vous profitez des agréables infrastructures de notre partenaire (salles de cours confortables, d'une salle informatique, d'une salle de cinéma, d'une bibliothèque, d'un laboratoire de langue, d'un *lounge*...) tout en étant à proximité du port, des magasins, des restaurants et des théâtres. Et si pendant votre séjour vous souhaitez voir du pays, que ce soit en bateau, en train ou en bus, vous trouvez des gares et des arrêts juste à côté de votre établissement scolaire.

Les cours

- **Semi-intensif**: 15 cours d'anglais général par semaine (1 cours = ± 55 minutes)
- **Intensif**: 25 cours d'anglais général par semaine (1 cours = ± 55 minutes)

Les loisirs

Exemples d'activités facultatives proposées par votre école: escalade du Auckland Harbour Bridge, activités sportives (rafting, plongée, planche à voile, surf, *sandboarding*, ski, cricket, football, rugby), soirées à thèmes (au pub, cinéma, Halloween, barbecue, paintball), excursion d'un week-end dans le nord, balades ou pique-nique à la plage...

Le logement

Chez l'habitant, en chambre individuelle avec une formule demi-pension (petit déjeuner et dîner) ou en appartement partagé, en chambre partagée sans repas.

**LES POINTS FORTS**

- ville touristique animée
- station de ski prisée en hiver
- ville et école de petite taille
- nouvelle école dans le centre-ville
- sports extrêmes

Tarif
les plus bas
GARANTIS

Les tarifs

INCLUS: cours de langue tels que décrits ci-dessus • frais de placement • droits d'inscription • frais administratifs • logement et repas tels que décrits ci-dessus • assistance locale • accès aux infrastructures de l'école • accès au programme d'activités proposé par l'école • taxes diverses • certificat de fin d'études.

NON-INCLUS: transport A/R • transfert (celui-ci peut être organisé pour vous) • transports locaux • livres de cours • dépenses personnelles • repas autres que ceux mentionnés ci-dessus • les excursions proposées en supplément • frais de passeport et de visa (si applicable) • assurance voyage et/ou annulation (celles-ci peuvent être souscrites pour vous) • supplément haute saison (vous pouvez le calculer grâce à notre outil de devis en ligne).

NOTE: Si vous séjournez plus de 12 semaines en Nouvelle-Zélande, un visa d'étude est nécessaire.

Un vol, une assurance voyage ou annulation, un transfert? **WEP** peut s'en occuper pour vous!

LES POINTS FORTS

- activités sportives en plein air
- lieu d'apprentissage idyllique
- école à l'atmosphère "familiale"
- choix de logement
- mixité de nationalités
- évaluation mensuelle

Ville	Queenstown	Auckland	Auckland	Auckland	Auckland
Cours/sem.	25	15	15	25	25
Logement	habitant	habitant	appartement	habitant	appartement
Repas/jour	2	2	0	2	0
2 semaines	1.117 €	996 €	-	1.117 €	-
3 semaines	1.540 €	1.359 €	-	1.540 €	-
4 semaines	1.962 €	1.721 €	1.587 €	1.962 €	1.828 €
6 semaines	2.808 €	2.446 €	2.245 €	2.808 €	2.607 €
8 semaines	3.600 €	3.170 €	2.902 €	3.600 €	3.332 €
12 semaines	5.264 €	4.620 €	4.218 €	5.264 €	4.862 €
16 semaines	6.500 €	6.070 €	5.533 €	6.822 €	6.285 €
20 semaines	8.056 €	7.519 €	6.848 €	8.459 €	7.788 €
24 semaines	9.291 €	8.969 €	8.164 €	9.935 €	9.130 €



Cours de langue > ESPAGNE

ESPAGNOL



Autres programmes en Espagne
> voir pages 23, 40-41, 49, 51, 84 et 94-95



BARCELONE - International House

MADRID - Estudio Sampere



ÂGE min. 16 ans

DURÉE 2 à 52 semaines

DÉBUT tous les lundis (dates spécifiques pour les débutants complets)

NIVEAU à partir du niveau **débutant**



Vous avez aimé le film "L'Auberge espagnole"? Vous adorerez Barcelone! Vous ne l'avez pas aimé, vous l'adorez quand même! Impossible de ne pas succomber aux charmes de cette ville colorée, toujours enjouée et tellement généreuse!



L'école

Votre école International House est située en plein cœur de Barcelone, à seulement 5 minutes à pied de la Plaça Catalunya. Grâce aux nombreuses infrastructures mises à votre disposition (40 salles de cours lumineuses, équipées et climatisées, salle informatique, bibliothèque, terrasse, salle de conférence, cafétéria...), vous allez rapidement vous sentir comme chez vous dans cet établissement qui occupe 6 étages d'un élégant édifice datant du début du siècle dernier, tout à fait typique de ce quartier de la ville. Vous ne pouvez pas être mieux situé, ni mieux entouré pour entamer votre aventure catalane!

Les cours

- **Standard**: 20 cours d'espagnol général par semaine (1 cours = 55 minutes)

Les loisirs

Exemples d'activités facultatives proposées par votre école: apéritifs d'accueil et d'adieu, projections de films en espagnol, sorties nocturnes, visites guidées de Barcelone, du Musée de Dalí à Figueras, des villes de Gérone et Tarragone, découverte des plages de la Costa Brava et de la montagne sacrée de Montserrat...

Le logement

Chez l'habitant, en chambre individuelle avec une formule demi-pension (petit déjeuner et dîner) ou en appartement partagé en chambre individuelle sans repas.

NOTE: Pour l'option de logement en appartement partagé, il faut avoir minimum 18 ans.

LES POINTS FORTS

- école dans le centre-ville
- superbe ville côtière
- école avec belle terrasse
- vie culturelle et sociale très active
- choix de logement

Tarifs les plus bas GARANTIS

Les tarifs

INCLUS: cours de langue tels que décrits ci-dessus • frais de placement • droits d'inscription • frais administratifs • logement et repas tels que décrits ci-dessus • assistance locale • accès aux infrastructures de l'école • accès au programme d'activités proposé par l'école • taxes diverses • certificat de fin d'études.

NON-INCLUS: transport A/R • transfert (celui-ci peut être organisé pour vous) • transports locaux • livres de cours • dépenses personnelles • repas autres que ceux mentionnés ci-dessus • les excursions proposées en supplément • assurance voyage et/ou annulation (celles-ci peuvent être souscrites pour vous).

Un vol, une assurance voyage ou annulation, un transfert? WEP peut s'en occuper pour vous!

ÂGE min. 17 ans

DURÉE 2 à 32 semaines

DÉBUT tous les lundis (dates spécifiques pour les débutants complets)

NIVEAU à partir du niveau **débutant**



Effervescente, traditionnelle et folklorique, Madrid vous emporte dans son rythme effréné. Le long de la Gran Vía, en mangeant des tapas sur la Plaza España, entre quiétude matinale et agitation nocturne, culture et loisir, vous êtes instantanément charmé par le tempérament madrilène...



L'école

Estudio Sampere de Madrid est la plus grande école de la chaîne. Votre établissement, récemment rénové, se situe au cœur de la ville dans le prestigieux quartier de Salamanca, juste à côté du Parc Retiro et du célèbre Musée Prado. C'est dans un très beau quartier résidentiel et animé que vous profitez des infrastructures de l'école (25 salles de cours lumineuses climatisées, écrans plats, laboratoire informatique, bibliothèque, salle commune...) et bénéficiez en même temps d'un accès facilité aux différents transports en commun (bus et métro).

Les cours

- **Intensif**: 24 cours par semaine (1 cours = 45 minutes)
- > 20 cours d'espagnol général
- > 4 cours de culture espagnole

Les loisirs

Exemples d'activités facultatives proposées par votre école: excursion d'une journée à Tolède, excursion d'une journée à Ségovie, visites guidées des musées de la ville (1x par semaine), sorties nocturnes (1x par semaine)...

Le logement

Chez l'habitant, en chambre individuelle avec une formule demi-pension (petit déjeuner et dîner) ou en appartement partagé, en chambre individuelle sans repas.

NOTE: Pour l'option de logement en appartement partagé, il faut avoir minimum 18 ans.

LES POINTS FORTS

- situation idéale de l'école dans la ville
- activités culturelles
- excellente école partenaire
- possibilité de visiter la région
- grande ville palpitante

Ville	Barcelone	Barcelone	Madrid	Madrid
Cours/sem.	20	20	20+4	20+4
Logement	habitant	appartement	habitant	appartement
Repas/jour	2	0	2	0
2 semaines	860 €	820 €	917 €	807 €
3 semaines	1.260 €	1.200 €	1.322 €	1.157 €
4 semaines	1.680 €	1.600 €	1.682 €	1.462 €
6 semaines	2.460 €	2.340 €	2.457 €	2.127 €
8 semaines	3.240 €	3.080 €	3.177 €	2.737 €
12 semaines	4.860 €	4.620 €	4.328 €	3.668 €
16 semaines	6.240 €	5.920 €	5.748 €	4.868 €
20 semaines	7.800 €	7.400 €	7.168 €	6.068 €
24 semaines	9.240 €	8.760 €	8.588 €	7.268 €

Cours de langue > **ESPAGNE****ESPAGNOL****MARBELLA - SLC**

- ÂGE** min. 16 ans
- DURÉE** 2 à 52 semaines
- DÉBUT** tous les lundis
- NIVEAU** à partir du niveau élémentaire

Sur la côte méditerranéenne de l'Andalousie, bienvenue à Marbella, le Saint-Tropez espagnol! Dans un décor montagneux, venez découvrir la vieille ville, le port de plaisance et ses yachts démesurés, ses magasins de luxe, ses terrains de golf et ses plages de sable blanc...

**L'école**

Située dans le centre huppé de Marbella, à seulement 5 minutes à pied des plages et de la vieille ville, votre école (7 salles de classes lumineuses, une grande terrasse ensoleillée...) vous offre un cadre d'étude idyllique dans un décor de luxueux hôtels et de paysages méditerranéens. Dans cette ville chaleureuse, entre cours d'espagnol, lèche-vitrine, sport et sorties entre étudiants, vous devriez rapidement vous sentir comme chez vous.

Les cours

- **Standard** : 20 cours d'espagnol général par semaine (1 cours = 50 minutes)
- **Intensif** : 30 cours d'espagnol général par semaine (1 cours = 50 minutes)

Les loisirs

Exemples d'activités facultatives proposées par votre école : journée ou week-end d'excursion culturelle à Grenade, Séville, Malaga, Cadix ou Madrid ; une journée d'activités sportives : rafting, kayak...

Le logement

Chez l'habitant, en chambre individuelle avec une formule demi-pension (petit déjeuner et dîner) ou en appartement partagé, en chambre individuelle sans repas.

NOTE : Pour l'option de logement en appartement partagé, il faut avoir minimum 18 ans.

LES POINTS FORTS

- école dans le centre-ville, à 5 minutes à pied de la plage
- petite école, atmosphère familiale
- logements proches de l'école
- découverte de Grenade, Séville...

Tarifs
les plus bas
GARANTIS

Les tarifs

INCLUS : cours de langue tels que décrits ci-dessus • frais de placement • droits d'inscription • frais administratifs • logement et repas tels que décrits ci-dessus • assistance locale • accès aux infrastructures de l'école • accès au programme d'activités proposé par l'école • taxes diverses • certificat de fin d'études.

NON-INCLUS : transport A/R • transfert (celui-ci peut être organisé pour vous) • transports locaux • livres de cours • dépenses personnelles • repas autres que ceux mentionnés ci-dessus • les excursions proposées en supplément • assurance voyage et/ou annulation (celles-ci peuvent être souscrites pour vous) • supplément haute saison (vous pouvez le calculer grâce à notre outil de devis en ligne).

Un vol, une assurance voyage ou annulation, un transfert? **WEP** peut s'en occuper pour vous!

Ville	Marbella	Marbella	Marbella	Marbella	Salamanca	Salamanca
Cours/sem.	20	20	30	30	20+4	20+4
Logement	habitant	appartement	habitant	appartement	habitant	appartement
Repas/jour	2	0	2	0	2	0
2 semaines	730 €	670 €	902 €	842 €	787 €	647 €
3 semaines	1.065 €	975 €	1.323 €	1.233 €	1.133 €	923 €
4 semaines	1.400 €	1.280 €	1.716 €	1.596 €	1.477 €	1.197 €
6 semaines	2.070 €	1.890 €	2.544 €	2.364 €	2.117 €	1.697 €
8 semaines	2.700 €	2.460 €	3.300 €	3.060 €	2.747 €	2.187 €
12 semaines	4.020 €	3.660 €	4.824 €	4.464 €	3.788 €	2.948 €
16 semaines	5.340 €	4.860 €	6.412 €	5.932 €	5.028 €	3.908 €
20 semaines	6.660 €	6.060 €	8.000 €	7.400 €	6.268 €	4.868 €
24 semaines	7.980 €	7.260 €	9.588 €	8.868 €	7.508 €	5.828 €

**SALAMANQUE**
Estudio Sampere

- ÂGE** min. 17 ans
- DURÉE** 2 à 32 semaines
- DÉBUT** tous les lundis (dates spécifiques pour les débutants complets)
- NIVEAU** à partir du niveau débutant

Comptant parmi les plus anciennes universités du pays, Salamanca est probablement la plus prestigieuse des villes étudiantes du pays. Que demander de plus pour faire de votre séjour linguistique un souvenir aussi plaisant qu'enrichissant!

**L'école**

À quelques minutes à pied de la grandiose Plaza Mayor, il règne dans votre école de Salamanca une véritable ambiance familiale. Au cœur de cette ville universitaire, dans ce quartier où tout se passe, les étudiants se retrouvent autour d'un verre, dans un bon restaurant et pour flâner dans les magasins. C'est dans une atmosphère détendue que vous vous faites petit à petit à la vie étudiante de la ville qui semble finalement innée pour tous ceux qui y séjournent.

Les cours

- **Intensif** : 24 cours par semaine (1 cours = 45 minutes)
- > 20 cours d'espagnol général
- > 4 cours de culture espagnole

Les loisirs

Exemples d'activités facultatives proposées par votre école : excursion d'une journée à Alberca, excursion d'une journée à Segovia, visites guidées des musées et monuments de la ville (1x par semaine), sortie nocturne (1x par semaine)...

Le logement

Chez l'habitant, en chambre individuelle avec une formule demi-pension (petit déjeuner et dîner) ou en appartement partagé, en chambre individuelle sans repas.

NOTE : Pour l'option de logement en appartement partagé, il faut avoir minimum 18 ans.

LES POINTS FORTS

- ville universitaire et historique
- températures élevées en été
- partenaire de qualité et fiable
- école à l'atmosphère familiale





Autres programmes en Espagne
 > voir pages 23, 39, 49, 51, 84 et 94-95



SÉVILLE - CLIC International House

- ÂGE** min. 17 ans
- DURÉE** 2 à 52 semaines
- DÉBUT** tous les lundis
- NIVEAU** à partir du niveau **débutant**

Séville, splendide capitale de l'Andalousie, est certainement la ville d'Espagne qui a su le mieux conserver l'esprit de ses traditions. Préparez-vous à vivre une explosion de couleurs et de contrastes, un séduisant mélange entre tradition et modernité!



L'école

Le centre CLIC International House est situé en plein centre-ville. Avec une équipe de professeurs jeunes et motivés, les meilleures infrastructures (25 salles de cours, salle de conférences, bibliothèque, librairie, laboratoire informatique...) et un cadre de travail idyllique à seulement 1 heure de bus des plus belles plages, votre séjour linguistique en Espagne a tous les atouts pour devenir une expérience inoubliable!

Les cours

- **Intensif**: 24 cours par semaine (1 cours = 50 minutes)
- > 20 cours d'espagnol général
- > 4 cours à option: phonétique, littérature, histoire, cinéma espagnol...

Les loisirs

Exemples d'activités facultatives proposées par votre école: visite guidée de la Cathédrale, des Reales Alcazares, de Los Venerables, représentations de flamenco au Théâtre Central, visite des ruines romaines à Italica, du monastère de Santa Maria, des villes de Grenade, Cordoue ou Cadix, week-end au Maroc...

Le logement

Chez l'habitant, en chambre individuelle avec une formule demi-pension (petit déjeuner et dîner) ou en appartement partagé, en chambre individuelle sans repas.

NOTE: Pour l'option de logement en appartement partagé, il faut avoir minimum 18 ans.

LES POINTS FORTS

- belle ville, pas trop touristique
- école avec superbe terrasse
- école en plein centre-ville
- possibilité de passer un week-end au Maroc

Tarifs les plus bas **GARANTIS**

Les tarifs

INCLUS: cours de langue tels que décrits ci-dessus • frais de placement • droits d'inscription • frais administratifs • logement et repas tels que décrits ci-dessus • assistance locale • accès aux infrastructures de l'école • accès au programme d'activités proposé par l'école • taxes diverses • certificat de fin d'études.

NON-INCLUS: transport A/R • transfert (celui-ci peut être organisé pour vous) • transports locaux • livres de cours • dépenses personnelles • repas autres que ceux mentionnés ci-dessus • les excursions proposées en supplément • assurance voyage et/ou annulation (celles-ci peuvent être souscrites pour vous).

Un vol, une assurance voyage ou annulation, un transfert? WEP peut s'en occuper pour vous!



VALENCE - Españolé International House

- ÂGE** min. 16 ans
- DURÉE** 2 à 36 semaines
- DÉBUT** tous les lundis (dates spécifiques pour les débutants complets)
- NIVEAU** à partir du niveau **débutant**

Avec sa situation privilégiée au cœur du bassin méditerranéen, Valence est le lieu idéal pour vivre une expérience humaine et linguistique inoubliable. Dans cette ville avant-gardiste et cosmopolite, la chaleur de la température et de ses habitants rivalise!



L'école

Le centre principal se trouve juste en face d'un second centre récemment inauguré. Vous profitez ainsi d'infrastructures agréables et modernes (18 salles de cours, bibliothèque, laboratoire informatique, tableaux interactifs, vidéothèque, salle commune, terrasse sur le toit...) et d'un personnel éducatif qui tient à offrir une attention personnalisée à chaque étudiant pour que votre séjour se déroule de la meilleure manière qui soit!

Les cours

- **Intensif**: 25 cours par semaine (1 cours = 55 minutes)
- > 20 cours d'espagnol général
- > 5 cours de communication orale

Les loisirs

Exemples d'activités facultatives proposées par votre école: fête de bienvenue, visite de la ville de Valence, pique-nique sur la plage, visite de la Torre del Miguelete, ciné club, compétitions sportives, cours de danse, visite du port, soirée tapas...

Le logement

Chez l'habitant, en chambre individuelle avec une formule demi-pension (petit déjeuner et dîner) ou en résidence, en chambre individuelle avec une formule demi-pension (petit déjeuner et dîner).

NOTE: Pour l'option de logement en résidence, il faut avoir minimum 18 ans.

LES POINTS FORTS

- école dans la partie historique de la ville
- ville superbe et à taille humaine
- école avec terrasse sur le toit
- excellent programme d'activités

Ville	Séville	Séville	Valence	Valence
Cours/sem.	20+4	20+4	20+5	20+5
Logement	habitant	appartement	habitant	résidence
Repas/jour	2	0	2	2
2 semaines	740 €	620 €	760 €	970 €
3 semaines	1.060 €	880 €	1.115 €	1.430 €
4 semaines	1.365 €	1.125 €	1.470 €	1.890 €
6 semaines	2.005 €	1.645 €	2.180 €	2.810 €
8 semaines	2.645 €	2.165 €	2.890 €	3.730 €
12 semaines	3.745 €	3.025 €	3.950 €	5.210 €
16 semaines	4.965 €	4.005 €	5.250 €	6.930 €
20 semaines	6.185 €	4.985 €	6.550 €	8.650 €
24 semaines	7.285 €	5.845 €	7.850 €	10.370 €



PLAYA DEL CARMEN (MEXIQUE) - International House

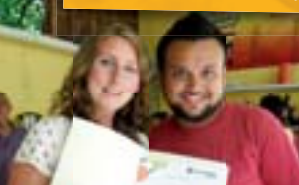

- ÂGE** min. 18 ans
- DURÉE** 2 à 12 semaines
- DÉBUT** tous les lundis (dates spécifiques pour les débutants complets)
- NIVEAU** à partir du niveau **débutant**

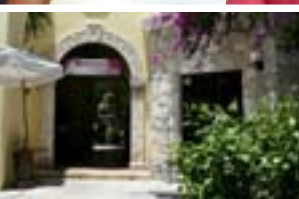

À la pointe de la Péninsule du Yucatan, sur le littoral des Caraïbes, Playa del Carmen est une station balnéaire où tourisme et sports aquatiques sont rois. À l'instar de ses plages de sable blanc, de son bord de mer turquoise et de son architecture aussi colorée qu'atypique, Playa del Carmen respendit!



L'école

Votre école de langue International House de Playa del Carmen est située en plein cœur de la station balnéaire, dans un bâtiment de style colonial non loin de la plage. Profitez d'un cadre idyllique et des infrastructures modernes de votre centre (salles de cours climatisées, laboratoire informatique, WiFi, espace détente et jardin exotique...) pour faire de votre séjour au Mexique une expérience aussi agréable qu'enrichissante... Quelques minutes après la fin des cours, vous voilà déjà en train de barboter dans l'eau rêvée des Caraïbes... *Hasta pronto!*

Les cours

- **Standard**: 20 cours d'espagnol général par semaine (1 cours = 55 minutes)

Les loisirs

Exemples d'activités facultatives proposées par votre école: visite de la ville, cours de salsa, de merengue, cours de cuisine mexicaine, soirées à thème (cinéma, cocktail...), excursions (Xcaret, Xaman Ha Aviary, Tulum...), atelier d'artisanat mexicain, cours de plongée, de golf...

Le logement

Chez l'habitant, en chambre individuelle en demi-pension (petit déjeuner et dîner).

LES POINTS FORTS

- plages de sable blanc à 2 pas de l'école
- infrastructures modernes
- atmosphère conviviale et détendue
- programme varié d'activités typiques

Tarifs les plus bas GARANTIS

Les tarifs

INCLUS: cours de langue tels que décrits ci-dessus • frais de placement • droits d'inscription • frais administratifs • logement et repas tels que décrits ci-dessus • assistance locale • accès aux infrastructures de l'école • accès au programme d'activités proposé par l'école • taxes diverses • certificat de fin d'études.

NON-INCLUS: transport A/R • transfert (celui-ci peut être organisé pour vous) • transports locaux • livres de cours • dépenses personnelles • repas autres que ceux mentionnés ci-dessus • les excursions proposées en supplément • frais de passeport et de visa (si applicable) • assurance voyage et/ou annulation (celles-ci peuvent être souscrites pour vous).

Un vol, une assurance voyage ou annulation, un transfert? WEP peut s'en occuper pour vous!



CUZCO (PÉROU) - ALA

- ÂGE** min. 18 ans
- DURÉE** 2 à 12 semaines
- DÉBUT** tous les lundis
- NIVEAU** à partir du niveau **débutant**



Perchée dans les Andes, la capitale de l'empire inca, vous apparaît comme par magie. Tout comme le sourire des indiennes aux joues rougies par le soleil qui reflètent les couleurs vives de leurs habits traditionnels, les majestueux édifices coloniaux... Cuzco, c'est juste magique!



L'école

Votre école, Academia Latinoamericana (ALA), occupe un magnifique bâtiment historique et colonial du 19^{ème} siècle, sur l'une des nombreuses petites places de Cuzco. Appelée Limacpampa, la place qui abrite les infrastructures de votre centre de langue (17 salles de cours, patio intérieur, place intérieure, salle vidéo, auditoire, salle de détente et de loisirs...) est juste en face d'un des plus importants sites précolombiens de Cuzco, le fameux temple du soleil Qorikancha. Vous êtes à seulement 4 pâtés de maisons de la place principale Plaza de Armas, des restaurants, cafés, cathédrales, musées...

Les cours

- **Standard**: 20 cours d'espagnol général par semaine (1 cours = 55 minutes)

Les loisirs

Exemples d'activités facultatives proposées par votre école: visite de la ville de Cuzco, cours de cuisine, cours de danse, soirées à thèmes, soirées cinéma, visite de musées, excursion d'un week-end...

Le logement

Chez l'habitant, en chambre individuelle avec une formule demi-pension (petit déjeuner et dîner).

LES POINTS FORTS

- école proche de sites touristiques
- école familiale, bâtiment colonial
- possibilité de cours privés
- magnifique ville des Andes

Ville	Playa del Carmen (Mexique)	Cuzco (Pérou)
Cours/sem.	20	20
Logement	habitant	habitant
Repas/jour	2	2
2 semaines	776 €	566 €
3 semaines	1.163 €	832 €
4 semaines	1.551 €	1.098 €
6 semaines	2.225 €	1.629 €
8 semaines	2.968 €	2.161 €
12 semaines	4.450 €	3.224 €

Autres programmes en Amérique latine
> voir pages 49, 67-69, 76, 83 et 92-95



QUITO (ÉQUATEUR) - ALA

ÂGE	min. 18 ans
DURÉE	2 à 12 semaines
DÉBUT	tous les lundis
NIVEAU	à partir du niveau débutant

Capitale de l'Équateur occupant un petit plateau entouré de volcans majestueux, Quito trône sur la Cordillère des Andes. Resplendissante ville coloniale au climat printanier et inscrite au patrimoine de l'humanité, Quito et ses habitants vous accueillent à bras ouverts!



L'école

Votre école Academia Latinoamericana (ALA) se trouve dans le quartier résidentiel de La Carolina, dans un magnifique bâtiment de style colonial avec un patio intérieur. Juste à côté des principaux centres commerciaux et magasins de la ville, du splendide et animé parc de La Carolina, et de la ligne de bus Escovia qui vous emmène absolument partout dans la ville. En plus des infrastructures dédiées à l'apprentissage (21 salles de cours, salle vidéo...), les élèves ont accès à une cafétéria, un jardin et des infrastructures sportives (terrains multisports: sports de raquettes, football, basketball).

Les cours

- **Standard**: 20 cours d'espagnol général par semaine (1 cours = 55 minutes)

Les loisirs

Exemples d'activités facultatives proposées par votre école: visites des musées, des églises et des marchés locaux, assister à un match de football professionnel, soirée au Ballet folklorique, excursion aux îles Galápagos, *Cotopaxi* et la forêt pluviale, excursion en téléphérique de Pichincha volcano, soirées cinéma...

Le logement

Chez l'habitant, en chambre individuelle avec une formule demi-pension (petit déjeuner et dîner).

LES POINTS FORTS

- belle et grande ville coloniale
- combiner cours privés et collectifs
- infrastructures sportives
- partenaire et cours de qualité

Tarifs
les plus bas
GARANTIS

Les tarifs

INCLUS: cours de langue tels que décrits ci-dessus • frais de placement • droits d'inscription • frais administratifs • logement et repas tels que décrits ci-dessus • assistance locale • accès aux infrastructures de l'école • accès au programme d'activités proposé par l'école • taxes diverses • certificat de fin d'études.

NON-INCLUS: transport A/R • transfert (celui-ci peut être organisé pour vous) • transports locaux • livres de cours • dépenses personnelles • repas autres que ceux mentionnés ci-dessus • les excursions proposées en supplément • frais de passeport et de visa (si applicable) • assurance voyage et/ou annulation (celles-ci peuvent être souscrites pour vous).

Un vol, une assurance voyage ou annulation, un transfert? WEP peut s'en occuper pour vous!



SAN JOSÉ (COSTA RICA) - CRLA

ÂGE	min. 18 ans
DURÉE	2 à 12 semaines
DÉBUT	tous les lundis
NIVEAU	à partir du niveau débutant

Capitale du Costa Rica perchée sur les hauts plateaux de la Vallée Centrale, San José la cosmopolite bénéficie d'un micro climat doux toute l'année. San José et son style "victorien caribéen", reflet de la douceur et de la suavité de ses habitants... vont vous envoûter!



L'école

Votre école Costa Rican Language Academy (CRLA) se trouve certainement au meilleur endroit pour accéder facilement à toutes les activités culturelles et touristiques du pays. Les élégants bâtiments de CRLA vous offrent de nombreuses infrastructures (35 salles de cours, 2 salles informatique, 2 salles de danse, cafétéria, cuisine, terrasse...) et se situent à Barrio Dente, le quartier résidentiel et commercial, sûr et tranquille de l'est de San José. De l'autre côté du campus de l'Université du Costa Rica, proche de tous les sites intéressants, votre accès au centre commercial de San Pedro, aux différents restaurants, cybercafés, cinémas ou magasins de la ville, est largement facilité.

Les cours

- **Intensif**: 20 cours d'espagnol général par semaine (1 cours = 55 minutes)

Les loisirs

Exemples d'activités facultatives proposées par votre école: cours de danse latine, cours de cuisine, accès gratuit au centre de fitness, cours de conversation, football, possibilité d'organiser à moindre coût des visites de musées ou des excursions vers tous les sites attractifs des environs...

Le logement

Chez l'habitant, en chambre individuelle avec une formule demi-pension (petit déjeuner et dîner).

LES POINTS FORTS

- école au cœur de San José
- excellentes activités extrascolaires
- environnement très agréable
- personnel de l'école attentif et amical

Ville	Quito (Équateur)	San José (Costa Rica)
Cours/sem.	20	20
Logement	habitant	habitant
Repas/jour	2	2
2 semaines	566 €	717 €
3 semaines	832 €	1.050 €
4 semaines	1.098 €	1.289 €
6 semaines	1.629 €	1.933 €
8 semaines	2.161 €	2.578 €
12 semaines	3.224 €	3.865 €



Autres programmes en Allemagne > voir pages 49 et 94-95



AUGSBURG - did deutsch-institut



- ÂGE** min. 14 ans max. 17 ans
- DURÉE** • Cours standard : 2 à 10 semaines
• Cours intensif : 2 à 48 semaines
- DÉBUT** • Cours standard : du 17/06 au 24/08
• Cours intensif : tous les lundis
- NIVEAU** à partir du niveau élémentaire

À 35 minutes de Munich, Augsburg, la 3^{ème} plus grande ville de Bavière, vous offre une atmosphère conviviale, ambiance qui émane de ses terrasses de café toujours plus populaires ou de ses parcs où se retrouvent les étudiants pour un match de foot improvisé...



L'école

Installée dans un beau bâtiment du centre-ville, votre école de langue est particulièrement bien située à quelques pas de la gare et des principales lignes de transport et à proximité de Königsplatz et du centre historique d'Augsburg où magasins, restaurants accueillent les nombreux étudiants de cette ville universitaire. Proche de musées, théâtres, parcs, cinémas, en sortant des cours, profitez de l'opportunité de découvrir la dynamique culturelle de la ville. Une atmosphère estudiantine sur fond de ville médiévale, c'est l'expérience qui vous attend à Augsburg!

Les cours

- Standard (*): 20 cours d'allemand général par semaine (1 cours = 45 minutes)
- Intensif : 24 cours d'allemand général par semaine (1 cours = 45 minutes)

(* Les cours d'allemand "Standard" sont uniquement disponibles pendant l'été.

Les loisirs

Exemples d'activités facultatives proposées par votre école : découverte de la ville d'Augsburg, excursions d'une journée (King's castles, château de Neuschwanstein, Lac Constance...) ou d'une demi-journée (Oberschönfeld), festival de la paix, visite de Munich, du Titania water fun park, randonnée, canoë, soirée cinéma, pique-nique...

Le logement

Chez l'habitant, en chambre double avec une formule pension complète (3 repas par jour).

LES POINTS FORTS

- école proche du centre historique
- destination pour jeunes
- programme varié d'activités
- ville universitaire

Tarifs les plus bas GARANTIS

Les tarifs

INCLUS : cours de langue tels que décrits ci-dessus • frais de placement • droits d'inscription • frais administratifs • logement et repas tels que décrits ci-dessus • assistance locale • accès aux infrastructures de l'école et aux activités • taxes diverses • certificat de fin d'études.

NON-INCLUS : transport A/R • transfert (celui-ci peut être organisé pour vous) • transports locaux • livres de cours • dépenses personnelles • repas autres que ceux mentionnés ci-dessus • les excursions proposées en supplément • assurance voyage et/ou annulation (celles-ci peuvent être souscrites pour vous) • supplément haute saison à Augsburg (vous pouvez le calculer grâce à notre outil de devis en ligne).

Un vol, une assurance voyage ou annulation, un transfert? WEP peut s'en occuper pour vous!



HEIDELBERG - F+U Academy of Languages

- ÂGE** min. 16 ans
- DURÉE** 2 à 52 semaines
- DÉBUT** tous les lundis (dates spécifiques pour les débutants complets)
- NIVEAU** à partir du niveau débutant

Avec son décor de château Renaissance, la ville historique que la modernité n'a pas dénaturée, vous empruntez les chemins et ruelles d'Heidelberg que de nombreux poètes, penseurs et philosophes ont foulés avant vous...



L'école

L'école de langue, qui vous accueille pour votre séjour linguistique en Allemagne, la F+U Academy of Languages se situe dans le centre de la ville universitaire d'Heidelberg, sur la Place Bismark. Afin de rendre votre séjour linguistique des plus agréables, en plus d'une vue magnifique sur la vieille ville et la vallée du Neckar, l'institut met à votre disposition 45 salles de cours équipées de matériel multimédia, 3 salles informatique, une bibliothèque...

Les cours

- Standard : 20 cours d'allemand général par semaine (1 cours = 45 minutes)
- Intensif : 30 cours d'allemand général par semaine (1 cours = 45 minutes)

Les loisirs

Exemples d'activités facultatives proposées par votre école : soirée de bienvenue, soirées grillades, concerts, représentations théâtrales, cinéma, soirée DVD visite d'Heidelberg, activités sportives (football, volleyball, patin à glace), promenade en bateau sur le Neckar, excursions d'une journée ou d'une demi-journée (Schwetzingen, Spire, Worms, Ladenbourg, Weinheim, Francfort, Holiday Park ou Europa Park)...

Le logement

Chez l'habitant, en chambre individuelle avec une formule demi-pension (petit déjeuner et dîner) ou en résidence, en chambre individuelle, sans repas.

LES POINTS FORTS

- ville typique et universitaire
- école de grande taille dans le centre-ville
- partenaire très professionnel
- installations neuves et modernes

Ville	Augsburg	Augsburg	Heidelberg	Heidelberg	Heidelberg	Heidelberg
Cours/sem.	20	24	20	20	30	30
Logement	habitant	habitant	habitant	résidence	habitant	résidence
Repas/jour	3	3	2	0	2	0
2 semaines	900 €	1.000 €	695 €	595 €	755 €	655 €
3 semaines	1.350 €	1.500 €	1.005 €	855 €	1.095 €	945 €
4 semaines	1.800 €	2.000 €	1.255 €	1.055 €	1.375 €	1.175 €
6 semaines	2.700 €	3.000 €	1.845 €	1.545 €	2.025 €	1.725 €
8 semaines	3.600 €	4.000 €	2.435 €	2.035 €	2.675 €	2.275 €
12 semaines	-	6.000 €	3.615 €	3.015 €	3.975 €	3.375 €
16 semaines	-	8.000 €	4.395 €	3.595 €	4.795 €	3.995 €
20 semaines	-	10.000 €	5.475 €	4.475 €	5.975 €	4.975 €
24 semaines	-	12.000 €	6.555 €	5.355 €	7.155 €	5.955 €



Autres programmes en Italie > voir pages 49, 82, 84 et 94-95



FLORENCE - Centro Fiorenza



ROME - Dilit



ÂGE min. 17 ans
DURÉE 2 à 48 semaines
DÉBUT tous les lundis (dates spécifiques pour les débutants complets)
NIVEAU à partir du niveau débutant



Mais quelle fresque sublime prend forme devant vous lorsque vous découvrez Florence, la capitale de la Toscane!



L'école

C'est au cœur du centre historique de Florence, dans un magnifique et prestigieux bâtiment du 17ème siècle que sont installés les locaux de votre école de langue Centro Fiorenza.

Les cours

Standard: 20 cours d'italien général par semaine (1 cours = 50 minutes)

Les loisirs

Exemples d'activités facultatives proposées par votre école: visites guidées de musées, monuments et sites historiques, excursions dans les alentours de Florence (Siena, Pise, Lucca, Volterra, S. Gimignano, les collines du Chianti...)

Le logement

Chez l'habitant, en chambre individuelle en demi-pension (petit déjeuner et dîner) ou en résidence, en chambre individuelle sans repas.

NOTE: Dans le cadre d'un logement en résidence, les autorités réclament une taxe touristique de 28 € à payer sur place en espèces. L'âge minimum pour cette option de logement est 18 ans.

LES POINTS FORTS

- école dans bâtiment historique
vue imprenable sur la ville
ambiance "familiale"
excellent programme d'activités

Tarifs les plus bas GARANTIS

Les tarifs

INCLUS: cours de langue tels que décrits ci-dessus • frais de placement • droits d'inscription • frais administratifs • logement et repas tels que décrits ci-dessus • assistance locale • accès aux infrastructures de l'école • accès au programme d'activités proposé par l'école • taxes diverses • certificat de fin d'études.

NON-INCLUS: transport A/R • transfert (celui-ci peut être organisé pour vous) • transports locaux • livres de cours • dépenses personnelles • repas autres que ceux mentionnés ci-dessus • les excursions proposées en supplément • assurance voyage et/ou annulation (celles-ci peuvent être souscrites pour vous).

Un vol, une assurance voyage ou annulation, un transfert? WEP peut s'en occuper pour vous!

ÂGE min. 16 ans
DURÉE 2 à 40 semaines
DÉBUT tous les lundis (dates spécifiques pour les débutants complets)
NIVEAU à partir du niveau débutant



Roma, una vita non basta! Des amphithéâtres de l'Empire Romain aux palais Renaissance et fontaines baroques, la ville gourmande et généreuse vous rappelle que tous les chemins mènent à Rome, et peut-être le vôtre aussi.



L'école

Votre école, Dilit International House, est située dans le centre-ville de Rome. Votre êtes idéalement localisé, à seulement quelques minutes de marche de la gare Termini Station et des autres transports en commun qui vous permettent de gagner facilement tous les endroits intéressants de la ville.

Les cours

Standard: 20 cours d'italien général par semaine (1 cours = 45 minutes)

Les loisirs

Exemples d'activités facultatives proposées par votre école: soirées cinéma, excursions, séminaires, concerts, visites guidées des sites et monuments de la ville de Rome, soirées à thèmes...

Le logement

Chez l'habitant, en chambre individuelle avec une formule demi-pension (petit déjeuner et dîner) ou sans repas (mais avec la possibilité de les préparer sur place).

LES POINTS FORTS

- excellente situation de l'école
découverte de la "ville éternelle"
événements culturels

Table with 5 columns: Ville, Cours/sem., Logement, Repas/jour, and prices for Florence and Rome.



Cours de langue > **RUSSIE**

RUSSE

Saint-Petersbourg
Moscou

Autres programmes
en Russie
> voir page 49



SAINT-PÉTERSBOURG

Liden & Denz



MOSCOU

Liden & Denz

ÂGE min. 16 ans
DURÉE 2 à 48 semaines
DÉBUT dates de départ spécifiques
NIVEAU à partir du niveau **débutant** (s'être familiarisé avec l'alphabet cyrillique avant le départ)

Ce qui rend Saint-Petersbourg si impressionnante, c'est qu'elle a été le principal centre intellectuel, scientifique et politique du pays. Ce qui la rend si attirante, c'est que, tournée vers l'avenir, elle a conservé son ensemble architectural unique...

ÂGE min. 16 ans
DURÉE 2 à 48 semaines
DÉBUT dates de départ spécifiques
NIVEAU à partir du niveau **débutant** (s'être familiarisé avec l'alphabet cyrillique avant le départ)

Vibrante capitale russe devenue "Géante capitaliste", Moscou est la plus grande ville d'Europe. Bâtie sur la rivière Moskova, dans la ville aux mille coupoles, vous êtes au cœur du poumon économique, politique et universitaire du pays!



L'école

Votre école Liden & Denz se trouve près de la célèbre Nevski Prospekts, proche du Musée Russe, du Mikhailovsky Zamok, de 2 parcs et à 5 minutes à pied de la station de métro Nevsky Prospekt/Gostiny Dvor. Installé dans un quartier tranquille de la ville, votre établissement occupe le 2^{ème} étage d'un immeuble du 19^{ème} siècle et dispose d'agréables infrastructures (13 salles de cours dont les plus grandes sont équipées d'écrans TV et lecteurs DVD, cafétéria...). La "Cité des Tsars" vous ouvre grands ses portes, votre aventure peut maintenant commencer...

Les cours

- **Standard** : 20 cours de russe général par semaine (1 cours = 50 minutes)
- **Intensif** : 25 cours de russe général par semaine (1 cours = 50 minutes)

Les loisirs

Exemples d'activités facultatives proposées par votre école: excursion en bateau, ballet, concerts en plein air, matchs de football, visite de musées, palais, salles de concert, galeries d'art...

Le logement

Chez l'habitant, en chambre individuelle avec une formule demi-pension (petit déjeuner et dîner).



LES POINTS FORTS

- école bien située dans la ville
- école dans un bâtiment du 19^{ème} siècle
- infrastructures modernes
- staff à l'écoute et réactif

Tarifs
les plus bas
GARANTIS

Les tarifs

INCLUS: cours de langue tels que décrits ci-dessus • livres de cours • frais de placement • droits d'inscription • frais administratifs • logement et repas tels que décrits ci-dessus • assistance locale • accès aux infrastructures de l'école • accès au programme d'activités proposé par l'école • taxes diverses • certificat de fin d'études.

NON-INCLUS: transport A/R • transfert (celui-ci peut être organisé pour vous) • transports locaux • livres de cours • dépenses personnelles • repas autres que ceux mentionnés ci-dessus • les excursions proposées en supplément • frais de passeport et de visa (si applicable) • assurance voyage et/ou annulation (celles-ci peuvent être souscrites pour vous) • supplément haute saison (vous pouvez le calculer grâce à notre outil de devis en ligne).

Un vol, une assurance voyage ou annulation, un transfert? WEP peut s'en occuper pour vous!

L'école

Votre école Liden & Denz est située dans une rue calme du centre-ville de Moscou, à 5 minutes de marche de la station de métro Belorusskaja. Tout au long de votre séjour, votre établissement au rez-de-chaussée d'un bâtiment appartenant au Ministère Russe des Affaires étrangères, met à votre disposition: 10 salles de cours bien équipées (la plupart avec LCD, TV et DVD), laboratoire informatique, salle d'étude...

Les cours

- **Standard** : 20 cours de russe général par semaine (1 cours = 50 minutes)
- **Intensif** : 25 cours de russe général par semaine (1 cours = 50 minutes)

Les loisirs

Exemples d'activités facultatives proposées par votre école: visite de la ville de Moscou, du Kremlin et du Kolomenskoe (musée d'architecture en plein air), diverses sorties (musées, concerts, cinéma, cafés ou discothèque)...

Le logement

Chez l'habitant, en chambre individuelle avec une formule demi-pension (petit déjeuner et dîner) ou en appartement partagé en chambre individuelle sans repas.



LES POINTS FORTS

- école dans rue calme du centre-ville
- choix de logement
- activités variées

Ville	St. Pétersbourg	St. Pétersbourg	Moscou	Moscou	Moscou	Moscou
Cours/sem.	20	25	20	20	25	25
Logement	habitant	habitant	habitant	appartement	habitant	appartement
Repas/jour	2	2	2	0	2	0
2 semaines	1.090 €	1.250 €	1.090 €	1.090 €	1.250 €	1.250 €
3 semaines	1.590 €	1.830 €	1.590 €	1.590 €	1.830 €	1.830 €
4 semaines	2.090 €	2.410 €	2.090 €	2.090 €	2.410 €	2.410 €
6 semaines	3.120 €	3.600 €	3.120 €	3.120 €	3.600 €	3.600 €
8 semaines	3.880 €	4.480 €	3.880 €	3.880 €	4.480 €	4.480 €
12 semaines	5.580 €	6.360 €	5.580 €	5.580 €	6.360 €	6.360 €
16 semaines	7.445 €	8.485 €	7.445 €	7.445 €	8.485 €	8.485 €
20 semaines	9.265 €	10.565 €	9.265 €	9.265 €	10.565 €	10.565 €
24 semaines	9.765 €	11.205 €	9.765 €	9.765 €	11.205 €	11.205 €



Autres programmes
en Chine
> voir pages 49, 65, 72
et 92-95



SHANGHAI - Mandarin House

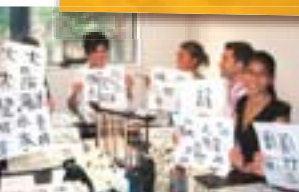

ÂGE	min. 16 ans
DURÉE	2 à 48 semaines
DÉBUT	tous les lundis (dates spécifiques pour les débutants complets)
NIVEAU	à partir du niveau débutant



Avec ses bâtiments démesurés, ses lumières et sa technologie, Shanghai la futuriste semble irréaliste. Laboratoire d'idées où se joue l'avenir du pays, prenez part à cette effervescence dans un décor mêlant vestiges coloniaux, temples bouddhistes et mégapole extra-terrestre.



L'école

Notre partenaire Mandarin House Shanghai met à votre disposition 3 centres de langue. Selon votre niveau de langue et les disponibilités, vous suivez des cours au cœur de la ville, dans un quartier prestigieux ou à 2 pas de la zone commerçante de Shanghai.

Les cours

- **Standard** : 20 cours de chinois général par semaine (1 cours = 50 minutes)
- **Intensif** : 30 cours de chinois général par semaine (1 cours = 50 minutes)

Les loisirs

Exemples d'activités facultatives proposées par votre école : visite du vieux Shanghai du jardin Yuyuan et du Temple du Dieu de la Cité, démonstration d'arts martiaux, cours de calligraphie chinoise, ateliers sur la culture et l'histoire chinoise, excursion dans le Shanghai moderne : Pudong, marché de fruits de mer...

Le logement

Chez l'habitant, en chambre individuelle avec une formule demi-pension (petit déjeuner et dîner) ou en appartement (studio), en chambre individuelle, sans repas.

NOTE : Pour l'option de logement en appartement, il faut avoir minimum 18 ans.

LES POINTS FORTS

- 3 sites différents, tous bien situés
- personnel attentif et à l'écoute
- calendrier diversifié d'activités

Tarifs
les plus bas
GARANTIS

Les tarifs

INCLUS : cours de langue tels que décrits ci-dessus • frais de placement • droits d'inscription • frais administratifs • logement et repas tels que décrits ci-dessus • assistance locale • accès aux infrastructures de l'école • accès au programme d'activités proposé par l'école • taxes diverses • certificat de fin d'études.

NON-INCLUS : transport A/R • transfert (celui-ci peut être organisé pour vous) • transports locaux • livres de cours • dépenses personnelles • repas autres que ceux mentionnés ci-dessus • les excursions proposées en supplément • frais de passeport et de visa (si applicable) • assurance voyage et/ou annulation (celles-ci peuvent être souscrites pour vous) • supplément haute saison (vous pouvez le calculer grâce à notre outil de devis en ligne).

Un vol, une assurance voyage ou annulation, un transfert? WEP peut s'en occuper pour vous!



XI'AN - International House Xi'an

ÂGE	min. 18 ans
DURÉE	2 à 48 semaines
DÉBUT	tous les lundis
NIVEAU	à partir du niveau débutant



La "ville éternelle", Xi'an semble être le reflet de l'histoire chinoise toute entière. Au-delà de sa gastronomie fine, de ses grands centres commerciaux, la ville est le point de départ vers le Mausolée de l'empereur Qin, célèbre pour son armée en terre cuite grandeur nature...



L'école

Le centre International House se trouve juste au sud de l'enceinte de la ville historique, dans un ravissant bâtiment de 2 étages disposant de 16 salles de cours, de 2 salles de conférence, d'une bibliothèque, d'une salle informatique... L'école est située dans une des villes les plus prisées de toute la Chine, entre autres parce qu'elle a vu se succéder 13 dynasties et qu'elle en garde de nombreux vestiges. Et même si Xi'an est aujourd'hui considérée comme une des plus grandes villes du pays, les bâtiments historiques, les petites ruelles et les remparts du 14^{ème} siècle lui donnent encore un air de petite ville...

Les cours

- **Standard** : 20 cours de chinois général par semaine (1 cours = 45 minutes)
- **Intensif** : 25 cours de chinois général par semaine (1 cours = 45 minutes)

Les loisirs

Exemples d'activités facultatives proposées par votre école : visite du Mausolée de l'Empereur Qin (armée de guerriers en terre cuite), excursions dans les montagnes voisines de Xi'an, soirées cinéma, visite guidée de la ville, visite d'expositions, activités sportives (patin à glace, Tai Chi, Kung Fu et natation), cours de cuisine chinoise, de calligraphie ou de danse traditionnelle...

Le logement

Chez l'habitant, en chambre individuelle avec une formule demi-pension (petit déjeuner et dîner).

LES POINTS FORTS

- école dans la vieille ville
- découvertes culturelles
- possibilités de cours privés
- école à l'ambiance détendue

Ville	Shanghai	Shanghai	Shanghai	Shanghai	Xi'an	Xi'an
Cours/sem.	20	20	30	30	20	25
Logement	habitant	appartement	habitant	appartement	habitant	habitant
Repas/jour	2	0	2	0	2	2
2 semaines	1.039 €	1.377 €	1.221 €	1.559 €	729 €	785 €
3 semaines	1.490 €	1.997 €	1.763 €	2.270 €	1.055 €	1.142 €
4 semaines	1.941 €	2.617 €	2.305 €	2.981 €	1.381 €	1.494 €
6 semaines	2.687 €	3.701 €	3.233 €	4.247 €	2.018 €	2.199 €
8 semaines	3.537 €	4.889 €	4.265 €	5.617 €	2.648 €	2.888 €
12 semaines	4.937 €	6.953 €	6.029 €	8.045 €	3.988 €	4.238 €
16 semaines	6.137 €	8.825 €	7.369 €	10.057 €	5.180 €	5.551 €
20 semaines	7.637 €	10.997 €	9.177 €	12.537 €	6.447 €	7.052 €
24 semaines	8.825 €	12.857 €	10.361 €	14.393 €	7.679 €	8.353 €



Kanazawa
Fukuoka

Autres programmes
au Japon
> voir page 49



KANAZAWA - Eurocentres

FUKUOKA - GenkiJacs



- ÂGE** min. 16 ans
- DURÉE** 2 à 24 semaines
- DÉBUT** dates de départ spécifiques (attention, tous les cours doivent se terminer le 19 octobre au plus tard)
- NIVEAU** à partir du niveau **débutant** (avoir une bonne connaissance de l'anglais)

Kanazawa signifie littéralement le "marécage d'or". La qualité supérieure du riz en fait une excellente destination gastronomique. Mais, avec ses rues bordées de résidences seigneuriales, son château, partir à Kanazawa, c'est surtout voyager dans le Japon féodal...

- ÂGE** min. 16 ans
- DURÉE** 2 à 12 semaines
- DÉBUT** tous les lundis (dates spécifiques pour les débutants complets)
- NIVEAU**
 - Cours standard : à partir du niveau **débutant**
 - Cours intensif : à partir du niveau **élémentaire supérieur**

Typique, dynamique et touristique, Fukuoka est la plus grande ville de Kyushu et un nœud d'échange culturel et économique. Du haut de la Sky Tower, profitez d'une vue imprenable sur la partie de la ville construite sur des îles artificielles, et sur un patrimoine culturel unique...



L'école



Votre institut Eurocentres de Kanazawa est installé dans l'immeuble de l'International Exchange Centre, dans un bâtiment moderne à l'architecture attrayante, abritant également la bibliothèque publique. Vous avez accès à 5 salles de cours, une salle de repos, une salle de conférence... L'établissement qui vous accueille tout au long de votre séjour linguistique à Kanazawa est idéalement situé, à proximité du centre-ville, de ses parcs, ses bâtiments historiques, ses musées et ses installations sportives.

Les cours

- Intensif** : 25 cours de japonais général par semaine (1 cours = 50 minutes)

Les loisirs

Exemples d'activités facultatives proposées par votre école : cérémonie du thé, atelier d'artisanat et de confection de baguettes, calligraphie, origami, cours de cuisine, fabrication de seaux, visites d'écoles locales, arts martiaux, excursion au château de Kanazawa, visite de jardins japonais et de quartiers geishas...

Le logement

Chez l'habitant, en chambre individuelle avec une formule demi-pension (petit déjeuner et dîner).

LES POINTS FORTS

- école proche du centre-ville
- cours de grande qualité (dès débutant)
- possibilité de cours privés ou de spécialisation
- activités typiques

Tarifs
les plus bas
GARANTIS

Les tarifs

INCLUS : cours de langue tels que décrits ci-dessus • frais de placement • droits d'inscription • frais administratifs • logement et repas tels que décrits ci-dessus • assistance locale • matériel scolaire • accès aux infrastructures de l'école • accès au programme d'activités proposé par l'école • taxes diverses • certificat de fin d'études.

NON-INCLUS : transport A/R • transfert (celui-ci peut être organisé pour vous) • transports locaux • livres de cours • dépenses personnelles • repas autres que ceux mentionnés ci-dessus • les excursions proposées en supplément • assurance voyage et/ou annulation (celles-ci peuvent être souscrites pour vous).

Un vol, une assurance voyage ou annulation, un transfert ? WEP peut s'en occuper pour vous !

L'école



Votre école GenkiJacs (Genki Japanese Culture School) se situe dans le trépidant quartier de Tenjin, à une centaine de mètres d'une des rues principales et de la plus grande station de métro et de train de la ville. Vous accédez ainsi facilement aux différents sites d'intérêt, profitez de nombreuses infrastructures (13 salles de classe, tea room, lounge, salle d'étude, salle de projection, laboratoire informatique...) et d'un environnement urbain dynamique pour travailler vos neurones. Et quand l'heure est à la détente, en moins de 10 minutes à vélo ou en bus, vous êtes à la plage...!

Les cours

- Standard** : 20 cours de japonais général par semaine (1 cours = 50 minutes)
- Intensif** : 25 cours de japonais général par semaine (1 cours = 50 minutes)

Les loisirs

Exemples d'activités facultatives proposées par votre école : cours de poterie, d'arts martiaux, de calligraphie, sur l'art de la cérémonie du thé..., visite guidée de la ville, séance cinéma, participation à des festivals locaux, excursions à Nagasaki, au Mont Aso...

Le logement

Chez l'habitant, en chambre individuelle avec une formule petit déjeuner.

LES POINTS FORTS

- école au cœur de la ville, à 10 minutes à vélo de la plage
- option Culture ou "Pop Culture"
- cours accessibles aux débutants
- activités passionnantes

Ville	Kanazawa	Fukuoka	Fukuoka
Cours/sem.	25	20	25
Logement	habitant	habitant	habitant
Repas/jour	2	1	1
2 semaines	1.948 €	1.292 €	1.468 €
3 semaines	2.867 €	1.771 €	2.036 €
4 semaines	3.786 €	2.250 €	2.603 €
6 semaines	5.625 €	3.208 €	3.738 €
8 semaines	7.463 €	4.165 €	4.872 €
12 semaines	11.139 €	6.081 €	7.142 €
16 semaines	14.815 €	-	-
20 semaines	18.491 €	-	-
24 semaines	22.167 €	-	-





Séjour et cours privés chez le professeur

> MONDE ENTIER



- ÂGE** min. 16 ans
- DURÉE** min. 1 semaine
- DÉBUT** tous les lundis
- NIVEAU** à partir du niveau **débutant**

Le programme

Si vous avez peu de temps à consacrer à des cours de langue et que vous avez besoin de faire des progrès très rapides, cette formule est idéale. Vous vivez chez votre professeur qui vous dispense des cours particuliers dans la langue de votre choix. On considère (en fonction de vos aptitudes et de votre motivation) que les progrès linguistiques réalisés en une semaine de cours dans ce programme correspondent aux progrès réalisés en 3 à 4 semaines dans le cadre d'un cours en groupe. Ici, pas d'école, vous vivez chez votre professeur de langue. Le grand intérêt de la formule, c'est d'être le seul élève et donc de recevoir un enseignement totalement adapté à vos besoins. Le programme *one-to-one* est très fréquemment choisi par des hommes d'affaires qui doivent améliorer leurs connaissances d'une langue très rapidement ou encore par des élèves qui doivent présenter un examen de langue et qui veulent combler une lacune.

En résidant avec votre professeur, non seulement vous suivez des cours très intensifs, mais, en dehors des cours, lors des échanges et des conversations que vous avez avec votre "enseignant personnel", votre hôte aura le réflexe naturel de vous corriger et de vous aider en permanence.

- âge minimum : 16 ans
- cours : 15, 20, 25 ou 30 cours par semaine (1 cours = 60 minutes)
- horaire : horaire adapté à vos besoins
- dates : début des cours tous les lundis (arrivée la veille)
- durée : minimum 1 semaine, pas de maximum
- type de logement : chez le professeur, en chambre individuelle en pension complète.

Les destinations

Vous pouvez étudier les langues suivantes, dans les pays suivants :

- **Allemand** : Allemagne, Autriche
- **Anglais** : Afrique du Sud, Australie, Canada, Grande-Bretagne, Irlande, Malte, Nouvelle-Zélande, États-Unis
- **Arabe** : Egypte, Emirats Arabes
- **Chinois** : Chine
- **Danois** : Danemark
- **Espagnol** : Espagne, Chili, Costa Rica
- **Finnois** : Finlande
- **Hongrois** :

- **Hongrie** • **Italien** : Italie • **Japonais** : Japon • **Néerlandais** : Pays-Bas
- **Norvégien** : Norvège • **Polonais** : Pologne • **Portugais** : Portugal, Brésil
- **Suédois** : Suède • **Russe** : Russie • **Tchèque** : République Tchèque.

Le logement et les repas

Vous logez chez le professeur. Vous partagez le mode de vie de vos hôtes, ce qui augmente encore vos progrès linguistiques. Il s'agit d'une véritable immersion à 100 % !

Les activités

Votre professeur est à votre disposition pour vous renseigner sur les possibilités d'activités, de visites dans la région où vous séjournez. Il organisera également une excursion par semaine avec vous.

Les options

Dans le cadre des cours privés chez le professeur, vous avez l'opportunité de personnaliser votre programme en y ajoutant des options suivantes : option cocooning, option salle de bains privée, option préparation d'examen... Intéressé ? Consultez notre site Internet www.wep.fr, dans la section "Séjours linguistiques".

NOTE : Vous souhaitez des cours privés pour un prix serré ou vous préférez être au centre-ville ? C'est possible ! Nous pouvons vous proposer différentes écoles à travers le monde qui proposent des cours individuels au sein de leur établissement. Dans ce cas, le logement est proposé chez l'habitant. Retrouvez toutes les destinations proposées sur notre site www.wep.fr, dans la section "Séjours linguistiques".



Les tarifs

Les prix sont présentés ci-contre. Les prix sont mentionnés par semaine de cours.

INCLUS : cours de langue tels que décrits ci-dessus • assistance locale du professeur • logement en chambre individuelle chez le professeur avec 3 repas par jour • frais de placement • droits d'inscription • frais administratifs divers • taxes diverses.

NON-INCLUS : transport A/R • transfert (celui-ci peut être organisé pour vous) • frais de passeport ou de visa si applicable • dépenses personnelles • assurance voyage et/ou annulation (celles-ci peuvent être souscrites pour vous) • supplément pendant les vacances de Noël (consultez notre site www.wep.fr).

(*) Pour connaître le coût précis de votre ville rendez-vous sur notre site Internet www.wep.fr.

Cours/sem.	15	20	25	30
Logement	chez le professeur chez le professeur chez le professeur chez le professeur			
Repas/jour	3	3	3	3
Londres, Oxford, Stafford, Cambridge, Suffolk, Norfolk (Régions de)	1.040 €	1.185 €	1.329 €	1.547 €
Reste de la Grande-Bretagne (à partir de *)	836 €	981 €	1.125 €	1.343 €
Irlande (à partir de)	1.120 €	1.320 €	1.520 €	1.820 €
Malte	1.095 €	1.295 €	1.495 €	1.795 €
États-Unis	1.159 €	1.325 €	1.492 €	1.742 €
Canada	1.192 €	1.359 €	1.525 €	1.775 €
Australie	1.200 €	1.367 €	1.534 €	1.784 €
Nouvelle-Zélande	1.167 €	1.334 €	1.500 €	1.750 €
Afrique du Sud	1.042 €	1.209 €	1.375 €	1.625 €
Espagne	1.040 €	1.240 €	1.440 €	1.740 €
Pays-Bas	1.190 €	1.390 €	1.590 €	1.890 €
Italie (à partir de)	1.125 €	1.325 €	1.525 €	1.825 €
Allemagne	1.185 €	1.385 €	1.585 €	1.885 €
Autriche	1.200 €	1.400 €	1.600 €	1.900 €
Russie	1.042 €	1.209 €	1.375 €	1.625 €
Chine	1.134 €	1.300 €	1.467 €	1.717 €
Japon	1.442 €	1.692 €	1.942 €	2.359 €

ENCORE PLUS DE CHOIX

Notre programme "Séjours et cours privés chez le professeur" est également disponible dans les pays suivants :

- > Chili, Costa Rica, Portugal, Brésil, Suède, Norvège, Finlande, Danemark, Hongrie, Pologne, République Tchèque, Egypte et Emirats Arabes.

> Tarifs et réservation : www.wep.fr.

COURS PRÉPARATOIRES AUX EXAMENS OFFICIELS



Il existe différents examens officiels qui attestent de votre niveau et des aptitudes que vous avez développées en anglais. Ils vous permettent d'évaluer à un moment donné vos capacités et vos besoins futurs dans l'apprentissage de la langue.

WEP vous propose des **cours préparatoires** avec des professeurs expérimentés en vue de la présentation de l'un de ces examens officiels. De valeur internationale, ils peuvent vous être utiles pour accéder à certaines orientations au moment du choix de vos études, dans l'obtention d'un travail ou pour vivre à l'étranger...

Nous vous proposons différentes formules de **cours préparatoires** à ces examens officiels :

Examens d'anglais de Cambridge

Reconnus partout dans le monde, les *Cambridge Exams* sont des tests d'anglais général. Ils permettent d'évaluer vos aptitudes à parler, écouter, lire, écrire et utiliser l'anglais dans certains contextes.

- **FCE (First Certificate in English)** : correspond au niveau B2 du Cadre européen commun de référence pour les langues.
- **CAE (Certificate of Advanced English)** : correspond au niveau C1 du Cadre européen commun de référence pour les langues.

Examen IELTS (International English Language Testing System)

L'IELTS est le test d'anglais le plus largement reconnu dans le monde dans le domaine académique (il permet aux étudiants étrangers d'avoir accès aux universités), de l'emploi ou de l'immigration dans un pays anglophone.

Examen TOEFL (Test of English as a Foreign Language)

Le test TOEFL a pour but d'évaluer votre connaissance de l'anglais en tant que langue étrangère. Il permet avant tout l'admission dans les universités américaines.

Examen TOEIC (Test of English for International Communication)

Le test TOEIC permet d'évaluer votre aptitude à pratiquer l'anglais au quotidien dans un contexte professionnel et un environnement international.

Pays	Ville	École	FCE	CAE	IELTS	TOEFL	TOEIC
Australie	Brisbane	Embassy			x		
	Melbourne	Ability English			x		
	Sydney	Ability English			x		
	Byron Bay	BBELS			x		
États-Unis	Boston	Embassy				x	
	Fort Lauderdale	Embassy				x	
	New York	Embassy				x	
	San Diego	Embassy				x	
	San Francisco	Embassy				x	
Grande-Bretagne	Cambridge	New School of English	x	x			
	Oxford	Embassy				x	
	Londres	Malvern House	x	x			
	Bournemouth	Anglo European	x				
	Brighton	ELC	x	x			x
Irlande	Dublin	International House	x	x	x		
	Cork	ACET/CLC Cork					x
Nouvelle-Zélande	Auckland	WWSE	x	x	x		x

Réservez votre Cours préparatoire sur www.wep.fr, section Séjours linguistiques.

ENCORE PLUS DE CHOIX

Vous souhaitez des cours préparatoires pour l'allemand (TestDaf) ou l'espagnol (DELE)?

Rendez-vous sur www.wep.fr, section Séjours linguistiques!



COURS DE LANGUE DES AFFAIRES



Choisissez l'option **Cours de langue des affaires** et affinez votre maîtrise de l'anglais ou de l'espagnol en suivant des cours axés sur le développement de compétences linguistiques orientées vers le monde des affaires.

Communication, expression écrite, expression orale, vocabulaire et terminologie, les différents aspects de la langue sont abordés pour vous préparer au mieux à évoluer dans un environnement commercial et à mener des négociations avec vos interlocuteurs étrangers avec succès.

Pays	Ville	École
ANGLAIS		
Afrique du Sud	Le Cap (ville)	Good Hope Studies
	Le Cap (Newlands)	Good Hope Studies
Australie	Brisbane	Embassy
	Gold Coast	Embassy
	Sydney	Embassy
États-Unis	Boston	Embassy
	San Diego	Embassy
Grande-Bretagne	Newcastle	International House
	Torbay	LAL
	Canterbury	Stafford House
	Londres	Embassy
	Brighton	Embassy
Irlande	Dublin	International House
	Dublin	Alpha College of English
Malte	St. Julian's	EC St. Julian's
Nouvelle-Zélande	Auckland	WWSE
ESPAGNOL		
Espagne	Valence	Españolé IH Valencia

Réservez votre Cours de langue des affaires sur www.wep.fr, section Séjours linguistiques.



PLUS D'INFOS

Tarifs, détails des cours, options de logement et inscription, rendez-vous sur www.wep.fr, section **Séjours linguistiques**!

ÉTUDES SUPÉRIEURES COMMUNITY COLLEGE AUX ÉTATS-UNIS



Intègrez un *Community College* et expérimentez la vie d'un campus américain !

QU'EST-CE QU'UN "COMMUNITY COLLEGE" ?

Les *Community Colleges*, aussi appelés *junior* ou *two-year colleges* permettent l'obtention d'un diplôme universitaire de type court (*Associate degree*) mais surtout, ils mettent à la disposition de la communauté locale d'autres types de formations : des cours à vocation professionnelle ou technique ou des cours donnant la possibilité aux résidents de la région de développer des connaissances personnelles (par exemple la photo, le théâtre, la cuisine...).

Un étudiant d'un *Community College* terminant avec succès les 2 années d'études aura la possibilité de demander un transfert vers une université afin de compléter le cycle de 4 années menant à un *Bachelor degree*.

Chaque *Community College* développe des liens privilégiés avec certaines universités afin de faciliter ces transferts. Les *Community Colleges* sont populaires car ils sont nettement moins coûteux qu'une université ; les étudiants ont donc la possibilité de faire les 2 premières années d'université dans un établissement plus proche de chez eux pour un budget moins important.

L'avantage du programme *Community College* de WEP

WEP a créé une solution unique, en collaboration avec un partenaire local, afin de vous offrir un programme qui combine des cours de langue avec un accès garanti au programme académique d'un *Community College*, sans devoir passer le test TOEFL (test officiel habituellement exigé, complexe et lent à organiser) !

Le logement

Pendant votre séjour au *Community College* vous logez chez l'habitant en chambre individuelle avec 19 repas par semaine, soit une pension complète du lundi au vendredi (y compris le *lunch pack* à préparer toi-même) et 2 repas par jour le week-end.

Les cours

- Selon le collège choisi, vous étudiez pendant 1 semestre scolaire (16 semaines) ou 1 trimestre scolaire (10 à 12 semaines) dans le cadre du *Community College*. Ce module académique sera précédé de 8, 16 ou 24 semaines de cours d'anglais selon votre niveau de départ.
- Vous disposez de 12 *credit units* par semaine comme la plupart des jeunes Américains. Chaque sujet peut comporter de 3 à 4 *credit units* (3 à 4 sujets de cours différents).
- Voici une liste non exhaustive de cours proposés par les *Community Colleges* (selon les disponibilités et selon le *Community College* choisi) : anthropologie, développement de l'enfant, psychologie, sociologie, économie, géographie, histoire, philosophie, sciences politiques, sciences sociales, comptabilité, immobilier, cosmétologie, dessin, électronique, ingénierie, mécanique, informatique, arts, photographie, musique, danse, arts dramatiques, prise de son, langues étrangères, mathématiques, santé, lecture, expression, biologie, chimie, astronomie, physique, histoire naturelle...

Les régions

Vous avez le choix entre Boston, Seattle ou la région de Los Angeles.

Les conditions de participation

- Âge: 18 ans minimum au moment où vous commencez le programme académique du *Community College* (vous pouvez donc être plus jeune lorsque vous commencez les cours d'anglais).
- Avoir terminé ses études secondaires au moment du départ.
- Passer un test de langue en ligne (test rapide et simplifié) afin d'évaluer le nombre de semaines de cours d'anglais à suivre obligatoirement avant le début du programme académique.
- S'inscrire au moins 3 mois avant la date de départ souhaitée (date de début des cours d'anglais).

Les dates

Dates de rentrée scolaire du *Community College* : de fin août à mi-septembre et de fin janvier à mi-février.

La date de départ vers les États-Unis dépendra du nombre de semaines de cours de langue que vous devez suivre avant le programme académique.

Les conditions financières

(à titre d'exemple)

Dans la région de Los Angeles :

- 16 semaines de cours d'anglais (24 cours de 50 min./sem. - logement chez l'habitant, chambre individuelle, demi-pension)
- 16 semaines de cours généraux en *Community College* = 20.097 € (*)

Pour plus d'infos sur les écoles, le logement, les tarifs et ce qui est compris/pas compris ou pour vous inscrire à ce programme, rendez-vous sur www.wep.fr

Sur notre page d'accueil, cliquez sur "Études Supérieures États-Unis" pour découvrir la sélection de *Community Colleges* proposée par WEP !

(*) Sur base des prix de l'année 2013.



TÉMOIGNAGES



Ellen (Summer Family Experience - Boston)

“C’était la façon la plus originale et la plus amusante de progresser en anglais. Une des expériences les plus marquantes et excitantes !”

Aude (Allemagne - Heidelberg)

“Première expérience, seule, dans un pays que je connaissais déjà, mais être avec une famille d’accueil allemande, se faire des amis du monde entier, participer à des activités, et avoir des cours d’allemand. J’ai beaucoup appris sur moi-même, et j’ai amélioré mon allemand.”

Jean-Christophe (Australie - Sydney)

“Une expérience inoubliable et qui m’a ouvert l’esprit sur le monde, la culture des autres pays et l’envie de voyager et découvrir d’autres lieux.”



Suzanne (Espagne - Salamanque)

“Je ne regrette absolument pas ce séjour, par contre je regrette de ne pas être partie plus longtemps, j’ai adoré !”

Mathieu (Grande-Bretagne - Londres)

“C’est une expérience à ne pas manquer si on a l’occasion de pouvoir la faire. C’est incroyable comme on s’habitue vite au monde anglais. Je vous recommande Londres et Malvern House !”

Justine (Espagne - Valence)

“La famille était très accueillante et agréable. Le logement était parfait. Les cours étaient très enrichissants et l’ambiance était très sympa.”



Marion (Séjour en famille - Irlande)

“La famille était très sympathique et très ouverte. D’est le premier jour j’ai été intégrée à leur famille. Ils n’hésitaient pas à discuter avec moi malgré mes grosses difficultés à enchaîner les phrases, et ils me laissaient le temps de réfléchir et comprendre. J’ai fait de gros progrès grâce à eux. Et le jour de partir j’ai été très triste de les quitter.”

Ruben (Canada - Toronto)

“Un séjour exceptionnel, une expérience hors du commun durant laquelle il est possible de découvrir d’autres cultures, de rencontrer de nouvelles personnes venues du monde entier et surtout d’atteindre l’objectif principal d’un tel voyage : progresser en anglais tout en s’amusant.”

Ophélie (Canada - Vancouver)

“C’était une expérience inoubliable. Les gens, sont super agréables, accueillant, et la ville est magnifique. C’est un voyage très enrichissant.”



Sanaa (Espagne - Séville)

“J’ai vécu une expérience FORMIDABLE à Séville. J’ai été logée chez une famille très serviable et humaine. L’école propose d’excellentes activités culturelles ainsi que des cours adaptés au niveau de chacun. Le contact avec les professeurs et l’équipe pédagogique est très satisfaisant. Le seul point faible... est que le temps passe trop vite !!”



Nicolas (Irlande - Dublin)

“Un formidable séjour à Dublin, des irlandais très accueillants, de nombreuses nationalités, et un pays magnifique !”

CONDITIONS GÉNÉRALES (SÉJOURS LINGUISTIQUES)

CONDITIONS GÉNÉRALES DE RÉSERVATION ET DE VENTE DE SÉJOURS LINGUISTIQUES (PRESTATIONS DE SERVICES)

WEP, RCS n° B 492 012 372 RC S LYON dont le siège social est situé 81, Rue de la République, 69002 LYON, est une Société à Responsabilité Limitée au capital de 120.000 €. Titulaire de la Licence n° LI-069-07-0001. Garant du vendeur: La Fortis Banque - Siège social: 29-30 quai de Dion Bouton - 92800 Puteaux. Assurance du vendeur: Gan Eurocourtage - Siège social: 4-6 avenue d'Alsace - 92033 La Défense Cédex. WEP propose au Participant les programmes de séjours linguistiques tels que décrits (sous réserve d'erreurs d'impression) dans ses brochures. Les prestations de services définies par la brochure sont acceptées comme satisfaisant aux obligations d'information préalables à la charge de WEP.

1. OBJET

Sauf stipulations contractuelles contraires, toutes les prestations de services relatives aux séjours linguistiques proposées et réalisées par la société WEP (ci-dessous désignée par "WEP") auprès de ses clients (ci-dessous désignés le "Participant"), sont exclusivement régies par les présentes conditions générales de réservation et de vente de séjours linguistiques (ci-dessous désignées les "conditions générales"). Conformément à l'article L.121-18-4° du Code de la consommation, le Participant ne dispose pas d'un droit de rétractation après avoir accepté le présent contrat.

2. INSCRIPTION

2.1. Modalités d'inscription. Tout Participant souhaitant bénéficier d'une inscription à l'un des programmes de séjours linguistiques proposés par WEP doit compléter le formulaire d'inscription ad hoc dans la brochure des séjours linguistiques (au besoin avec ses représentants légaux) et le retourner à WEP dès que possible, certaines écoles étant très demandées. Concomitamment à l'envoi et à la signature du formulaire d'inscription, le Participant s'engage: à payer un acompte de cinq-cents (500) € TTC (par chèque à joindre au formulaire d'inscription, ou par virement ou en espèces dans nos locaux). Si la candidature est acceptée, une lettre de confirmation de réservation rédigée par WEP est transmise au Participant. Le contrat est réputé parfait et valablement conclu entre WEP et le Participant dès réception du formulaire d'inscription et de l'acompte de 500 € TTC.

2.2. Délai d'inscription. Inscrivez-vous dès que possible pour garantir votre place. Pour certains programmes, un visa est exigé. Veillez donc à réserver dans un délai suffisant pour entreprendre les formalités de demande de visa. Un passeport est exigé pour tous les séjours proposés (sauf pour les destinations européennes, pour les ressortissants européens). Les formalités d'obtention d'un passeport ou d'un visa peuvent prendre plusieurs semaines.

2.3 Formalités administratives. Les formalités administratives et sanitaires à accomplir en cas, notamment, de franchissement des frontières ainsi que leurs délais d'accomplissement sont reprises dans les conditions particulières de WEP.

2.4 Groupes. Les informations concernant la taille minimale ou maximale du groupe permettant la réalisation du voyage ou du séjour ainsi que, si la réalisation du voyage ou du séjour est subordonnée à un nombre minimal de Participants, la date limite d'information du consommateur en cas d'annulation du voyage ou du séjour (cette date ne pouvant être fixée à moins de vingt et un jours avant le départ) sont également reprises dans les conditions particulières de WEP.

3. DESCRIPTION DES PRESTATIONS FOURNIES

Les prestations fournies sont celles comprises dans le programme de séjour linguistique choisi par le Participant et qui sont décrites dans les brochures publicitaires en cours de validité durant l'année au cours de laquelle le Participant a renvoyé son formulaire d'inscription.

4. PRIX

Les tarifs donnés dans cette brochure sont à titre indicatif et valable au moment de la publication de la brochure. Les tarifs peuvent être modifiés sans préavis. Sont seuls valables, les tarifs publiés sur le site www.wep.fr au moment de la pré-inscription en ligne ou la veille de la réception d'une inscription par télécopie ou par courrier, cachet de la poste faisant foi. Les tarifs de WEP ont été déterminés en fonction des données économiques suivantes: coût du transport, lié notamment au coût du carburant, redevances et taxes afférentes aux prestations offertes telles que taxes d'atterrissage et de sécurité, d'embarquement et de débarquement dans les ports et les aéroports, services (par exemple, mais pas limité à: placement, logement, assistance, transferts, scolarité, assurances) fournis par des prestataires locaux, en devise étrangère. Taux de change appliqué aux séjours: USD, AUD, CAN, NZD, GBP, RMB, YEN... aux taux tels que publiés par la Banque de France le 01/12/2012. En cas de modification significative de l'une et/ou l'autre de ces données, WEP se réserve le droit de modifier ses tarifs après inscription et au plus tard 30 jours avant le départ du participant. Si ces augmentations dépassent 10 % du prix du séjour, le participant est en droit d'annuler son inscription. Les versements déjà effectués sont alors remboursés. WEP offre cependant une garantie "taux de change": Si la totalité du coût du programme (frais de dossier, acompte, solde, suppléments éventuels comme le transport A/R, assurance voyage, assurance annulation, transfert...) a été versée dans les 15 jours

suivant l'inscription, aucune modification de tarifs ne sera appliquée en cas de modification des taux de change à la hausse. WEP pratique une péréquation, autrement dit une mise en commun des ressources et des charges. Il en résulte que le montant de la participation financière est la même pour tous les participants d'une même destination et d'un même programme, et ce quel que soit le coût individuel réel; de la même façon, au cas où une augmentation du tarif s'avère nécessaire pour l'une des raisons évoquées ci-dessus, le montant d'un réajustement sera le même pour tous les participants d'une même destination et d'un même programme.

5. CONDITIONS DE PAIEMENT

Le prix du programme choisi sera acquitté comme selon les modalités suivantes: acompte de cinq-cents (500) € à régler lors de la signature du formulaire d'inscription dûment complété et signé (si inscription par papier) ou validation d'inscription (si inscription en ligne); 30 % du solde restant dû dans les quinze (15) jours suivants l'envoi par WEP de la lettre de confirmation de réservation; paiement final de toutes les sommes restant dues (y compris les suppléments éventuels comme les transports A/R, assurance, transfert,...) devra être effectué au plus tard 6 semaines avant le départ. Si un Participant s'inscrit dans un délai inférieur à 6 semaines, le solde restant dû doit être versé immédiatement après l'envoi de la lettre de confirmation de réservation. Le respect de ces échéances constitue une condition impérative de l'exécution de ses obligations par WEP.

Tout paiement est entendu comptant aux dates indiquées dans la lettre de confirmation d'inscription.

Tout défaut ou retard de paiement de tout ou partie des acomptes et ou versements entraîne de plein droit et sans mise en demeure:

- une majoration de la somme due de 15 % à titre de clause pénale sans que cette somme ne puisse être inférieure à cent (100) €;
- une pénalité de retard égale à 12 % des sommes dues, sous réserve des dispositions d'ordre public français.

Le tout, sans préjudice du droit de WEP d'exercer toute action judiciaire afin d'obtenir la réparation intégrale du préjudice subi.

En cas de non paiement dans les délais, WEP se réserve en outre le droit de suspendre le programme, les conséquences directes en résultant étant à la charge du/des cocontractant(s) dans les conditions définies ci-dessus.

6. ORGANISATEUR/RESPONSABILITÉ

Les cours sont organisés par des prestataires locaux. Le prestataire du cours choisi par le Participant sera mentionné dans la fiche de placement que le Participant recevra avant son départ. WEP est responsable à l'égard du Participant de la bonne exécution des obligations résultant du contrat, que ces obligations soient exécutées par elle-même ou par d'autres prestataires de services, sans préjudice de son droit de recours contre ceux-ci. WEP ne saurait être tenue responsable en tout ou partie de l'inexécution ou la mauvaise exécution du contrat dès lors qu'elle est soit imputable soit au Participant, soit à un cas de Force Majeure.

7. FORCE MAJEURE

WEP ne saurait être tenue responsable de l'annulation des Prestations ou d'un manquement à l'une quelconque de ses obligations, si cette annulation ou ce manquement est dû à un cas de "Force Majeure". Par "Force Majeure", il convient d'entendre tout événement imprévisible, insurmontable et indépendant de la volonté de WEP rendant l'exécution totale ou partielle des prestations qui lui incombent impossible. Seront notamment considérés comme cas de Force Majeure, l'incendie, la grève générale, la guerre et les catastrophes naturelles et les conditions météorologiques dès lors qu'ils empêcheront l'exécution totale ou partielle du Contrat par WEP. Sont également considérés comme des cas de Force Majeure, les modifications consécutives aux disponibilités et impératifs imposés par les compagnies aériennes, maritimes et ferroviaires; les mouvements de grèves ou de changement d'horaires imposés par ces mêmes compagnies. WEP est exonéré de toute responsabilité généralement quelconque quant aux conséquences directes ou indirectes en cas de guerre, révolution, troubles civils ou politiques, émeutes, grève, épidémie, pandémie, quarantaine ou catastrophes naturelles. Lorsque des circonstances de ce type surviennent avant le départ, entravant la bonne exécution du séjour et/ou créent un risque de mettre en péril la sécurité et/ou la santé du Participant, WEP n'est tenue à aucun remboursement ou dédommagement généralement quelconque.

8. SUPERVISION

Dans le cadre des programmes proposés, le correspondant local et/ou l'école de langue partenaire de WEP assure un suivi des Participants dans le cadre des cours, des activités, des sports ou des excursions organisés directement par le correspondant local et/ou l'école de langue. Cependant, WEP ou son partenaire ne peut garantir un suivi ou un encadrement lors des temps libres, qu'ils soient prévus après les cours, durant des excursions ou des activités à l'extérieur des infrastructures du partenaire local et/ou durant les déplacements entre le domicile du Participant et le lieu de séjour. En conséquence, le Participant et/ou son représentant légal reconnaît avoir connaissance de l'absence de supervision par un adulte pendant ces moments.

9. ANNULATION

9.1. Annulation du fait du Participant. En cas d'annulation de son inscription par le Participant après réception de la lettre de confirmation de réservation, le contrat est résilié de plein droit. Une indemnité forfaitaire conventionnelle et irréductible sera due par le Participant ou ses représentants légaux à WEP. Elle s'élève à 50 % du prix global des prestations en cas d'annulation plus de 45 jours avant le départ, 80 % du prix global des prestations en cas d'annulation entre le 15^{ème} jour et le 45^{ème} jour avant le départ et 100 % du prix global des prestations en cas d'annulation moins de 15 jours avant le départ. En toute hypothèse, WEP est autorisée à compenser ces indemnités avec les sommes encaissées par elle, qui ont un caractère indemnitaire à son égard. Le Participant a le droit de se faire rembourser tout ou partie de cette indemnité par la souscription d'une assurance-annulation suivant les conditions et modalités de celle-ci. L'annulation de son inscription par le Participant doit être notifiée à WEP par lettre recommandée avec accusé de réception.

9.2. Annulation du fait de WEP. En cas d'annulation de la sélection par WEP avant la lettre de confirmation de réservation, WEP rembourse l'acompte de cinq-cents (500) € s'il a été payé. En cas d'annulation de l'inscription par WEP après la lettre de confirmation de réservation, WEP s'engage à indemniser l'intégralité des seuls dommages directs subis par le Participant du fait de cette annulation, à l'exclusion des dommages immatériels tels que la perte de profit ou la perte d'une chance.

10. ASSURANCES

10.1 Assurance Voyage. Conformément à la réglementation en vigueur, WEP est assuré en Responsabilité civile professionnelle à concurrence de 1.600.000 € par année d'assurance. La responsabilité de WEP ne se substitue pas à la responsabilité civile individuelle dont chaque Participant doit être titulaire. Le Participant doit en effet impérativement disposer d'une assurance voyage pendant son séjour à l'étranger. Les frais médicaux à l'étranger peuvent être très élevés. D'autre part, il est important d'avoir une assurance qui prévoit un rapatriement en cas de problème. Si le Participant a un contrat d'assistance, il doit vérifier que celui-ci inclut une couverture au moins égale à celle décrite ci-dessous. Si le Participant part plus de 3 mois, il doit vérifier que son contrat d'assistance familiale le couvre effectivement pour une durée supérieure à 90 jours consécutifs, ce qui est rarement le cas ! C'est pourquoi WEP a fait développer sur mesure une assurance voyage qui répond parfaitement aux besoins de ses participants, quelle que soit la durée de leur séjour !

Pour 25 € par mois, vous bénéficiez des couvertures suivantes :

Frais médicaux	200.000 €
Frais dentaires	500 €
Rapatriement en cas de maladie, accident...	frais réels
Assistance familiale à l'étranger	frais réels + frais de séjour jusqu'à 600 €
Prolongation du séjour pour des raisons médicales	frais réels + frais de séjour jusqu'à 600 €
Assistance d'un avocat	1.250 €
Avance de caution pénale	12.500 €
Responsabilité civile	200.000 €
Bagages (dégâts, vol, non livraison)	1.250 €

Dans certains cas, une franchise de 100 € à 200 € peut s'appliquer. L'assurance doit être contractée et réglée en une fois avant le départ. Les primes d'assurance ne sont pas remboursables, même en cas de retour anticipé (pour obtenir les conditions détaillées de l'assurance, veuillez nous contacter). Une assurance voyage plus étendue est également disponible, au prix de 39 €/mois (avec entre autre : remboursement des frais médicaux illimité, RC portée à 1.500.000 €...). Les Participants séjournant en Australie sont obligés de souscrire l'assurance maladie australienne "Overseas Student health Cover". Celle-ci est imposée par le gouvernement australien. Son montant varie selon la durée du séjour sur le territoire australien (coût approximatif pour une année : 420 US\$) et peut être modifié sans préavis.

10.2 Assurance Annulation. Le Participant peut obtenir le remboursement des sommes versées en règlement du prix des prestations (à l'exception du montant de la garantie annulation) en optant au moment de l'inscription, pour une assurance annulation proposée par WEP. Cette assurance annulation couvre l'annulation pour raisons médicales, décès (y compris parents de premier degré), échec scolaire, redoublement, refus du visa, perte d'emploi d'un des parents... (conditions générales de l'assurance annulation fournie sur demande du Participant). Le montant de cette assurance annulation s'élève à cinq (5) % du montant total du séjour (avec un minimum de quinze (15) €).

Les conditions de l'assurance annulation sont détaillées sur www.wep.fr dans la section "Conditions générales/particuliers & Assurances".

11. MODIFICATIONS

11.1. Modifications du fait du Participant. Toute modification du programme avant le départ n'est possible qu'avec l'accord de WEP et en toutes hypothèses, ne pourra donner lieu à un remboursement quelconque. Toute interruption de séjour, quel qu'en soit le motif et/ou toute renonciation à certaines prestations comprises dans le Prix ne pourront pas faire l'objet d'un remboursement de la part de WEP. Les frais de retour anticipé et d'accompagnement éventuel sont toujours à la charge du Participant, sauf en cas d'une prise en charge dans le cadre de l'assistance rapatriement.

11.2. Modification du fait de WEP. Modifications avant le départ : lorsque, avant le départ, un événement extérieur s'impose à WEP et le met dans l'obligation de modifier un lieu de séjour, un programme ou des prestations essentielles, celui-ci informera le Participant dès que possible et lui indiquera qu'il a la faculté d'accepter la modification, ou de résilier le contrat. Le Participant devra faire connaître son choix dans un délai de deux (2) jours ouvrables à compter de la notification qui lui a été faite par WEP. Modifications après le départ : lorsque, après le départ, un des éléments essentiels du contrat ne peut être exécuté, WEP s'efforcera de proposer au Participant des prestations en remplacement de celles qui ne peuvent être fournies, sans supplément de prix.

12. DROIT À L'IMAGE

Le Participant et/ou son représentant légal autorise(nt) expressément WEP à utiliser et/ou reproduire l'image du Participant à des fins promotionnelles pour une durée de 36 mois lorsque les images proviennent de photos ou vidéos réalisées pendant le voyage/séjour organisé par WEP.

13. CESSION DU CONTRAT

Tant que ce contrat n'a produit aucun effet. Le Participant peut céder son contrat à un cessionnaire qui remplit les mêmes conditions que lui pour effectuer le voyage ou le séjour. Le Participant est alors tenu d'informer WEP de sa décision par lettre recommandée avec demande d'avis de réception au plus tard sept jours avant le début du voyage.

14. LOI INFORMATIQUE ET LIBERTÉS

Conformément à la loi n°78-17 du 6 janvier 1978, relative à l'informatique, aux fichiers et aux libertés, le Participant dispose d'un droit d'accès et de rectification aux informations nominatives le concernant, et que WEP peut être amenée à traiter pour les besoins de son activité.

15. RECLAMATION

En cas de problème ou de plainte, le Participant et/ou ses représentants légaux doivent prévenir immédiatement et en priorité le contact local dans le pays où se trouve le Participant. A défaut de solution ou d'intervention dans les 48 heures, le Participant et/ou ses représentants légaux doivent prévenir WEP par téléphone (0472404004) ou par courrier électronique (info@wep.fr) afin que WEP fasse le nécessaire pour trouver une solution dans les plus brefs délais. Toutes les réclamations émises par le Participant après son retour ne pourront être prises en compte que s'il est prouvé que WEP a eu la possibilité d'assumer son rôle d'organisateur et a bien été averti selon le paragraphe ci-dessus d'un manquement éventuel. Toutes réclamations émises par le Participant doivent être introduites par courrier recommandé avec A/R adressé au siège social de WEP dans les trois (3) mois calendaires à compter de la fin du séjour.

16. COMPENSATION

En toute hypothèse, WEP est autorisée à compenser les sommes dues par le Participant en application des conditions générales avec toute somme déjà perçue au titre des conditions générales.

17. LITIGES

Les présentes conditions générales sont régies par le droit français.

Article R.211-14

Les dispositions des articles R. 211-5 à R. 211-13 doivent obligatoirement être reproduites sur les brochures et les contrats de voyages proposés par les personnes mentionnées à l'article L. 211-1.

Article R.211-5

Sous réserve des exclusions prévues aux a et b du deuxième alinéa de l'article L. 211-8, toute offre et toute vente de prestations de voyages ou de séjours donnent lieu à la remise de documents appropriés qui répondent aux règles définies par la présente section. En cas de vente de titres de transport aérien ou de titres de transport sur ligne régulière non accompagnée de prestations liées à ces transports, le vendeur délivre à l'acheteur un ou plusieurs billets de passage pour la totalité du voyage, émis par le transporteur ou sous sa responsabilité. Dans le cas de transport à la demande, le nom et l'adresse du transporteur, pour le compte duquel les billets sont émis, doivent être mentionnés. La facturation séparée des divers éléments d'un même forfait touristique ne soustrait pas le vendeur aux obligations qui lui sont faites par les dispositions réglementaires de la présente section.

Article R.211-6

Préalablement à la conclusion du contrat et sur la base d'un support écrit, portant sa raison sociale, son adresse et l'indication de son autorisation administrative d'exercice, le vendeur doit communiquer au consommateur les informations sur les prix, les dates et les autres éléments constitutifs des prestations fournies à l'occasion du voyage ou du séjour tels que :

1. La destination, les moyens, les caractéristiques et les catégories de transports utilisés;
2. Le mode d'hébergement, sa situation, son niveau de confort et ses principales caractéristiques, son homologation et son classement touristique correspondant à la réglementation ou aux usages du pays d'accueil;
3. Les repas fournis;
4. La description de l'itinéraire lorsqu'il s'agit d'un circuit;
5. Les formalités administratives et sanitaires à accomplir en cas, notamment, de franchissement des frontières ainsi que leurs délais d'accomplissement;
6. Les visites, excursions et les autres services inclus dans le forfait ou éventuellement disponibles moyennant un supplément de prix;
7. La taille minimale ou maximale du groupe permettant la réalisation du voyage ou du séjour ainsi que, si la réalisation du voyage ou du séjour est subordonnée à un nombre minimal de participants, la date limite d'information du consommateur en cas d'annulation du voyage ou du séjour; cette date ne peut être fixée à moins de vingt et un jours avant le départ;
8. Le montant ou le pourcentage du prix à verser à titre d'acompte à la conclusion du contrat ainsi que le calendrier de paiement du solde;
9. Les modalités de révision des prix telles que prévues par le contrat en application de l'article R. 211-10;
10. Les conditions d'annulation de nature contractuelle;
11. Les conditions d'annulation définies aux articles R. 211-11, R. 211-12 et R. 211-13;
12. Les précisions concernant les risques couverts et le montant des garanties souscrites au titre du contrat d'assurance couvrant les conséquences de la responsabilité civile professionnelle des agents de voyages et de la responsabilité civile des associations et organismes sans but lucratif et des organismes locaux de tourisme;
13. L'information concernant la souscription facultative d'un contrat d'assurance couvrant les conséquences de certains cas d'annulation ou d'un contrat d'assistance couvrant certains risques particuliers, notamment les frais de rapatriement en cas d'accident ou de maladie;
14. Lorsque le contrat comporte des prestations de transport aérien, l'information, pour chaque tronçon de vol, prévue aux articles R. 211-15 à R. 211-18.

Article R.211-7

L'information préalable faite au consommateur engage le vendeur, à moins que dans celle-ci le vendeur ne se soit réservé expressément le droit d'en modifier certains éléments. Le vendeur doit, dans ce cas, indiquer clairement dans quelle mesure cette modification peut intervenir et sur quels éléments. En tout état de cause, les modifications apportées à l'information préalable doivent être communiquées par écrit au consommateur avant la conclusion du contrat.

Article R.211-8

Le contrat conclu entre le vendeur et l'acheteur doit être écrit, établi en double exemplaire dont l'un est remis à l'acheteur, et signé par les deux parties. Il doit comporter les clauses suivantes :

1. Le nom et l'adresse du vendeur, de son garant et de son assureur ainsi que le nom et l'adresse de l'organisateur;
2. La destination ou les destinations du voyage et, en cas de séjour fractionné, les différentes périodes et leurs dates;
3. Les moyens, les caractéristiques et les catégories des transports utilisés, les dates, heures et lieux de départ et de retour;
4. Le mode d'hébergement, sa situation, son niveau de confort et ses principales caractéristiques et son classement touristique en vertu des réglementations ou des usages du pays d'accueil;
5. Le nombre de repas fournis;
6. L'itinéraire lorsqu'il s'agit d'un circuit;
7. Les visites, les excursions ou autres services inclus dans le prix total du voyage ou du séjour;
8. Le prix total des prestations facturées ainsi que l'indication de toute révision éventuelle de cette facturation en vertu des dispositions de l'article R. 211-10;
9. L'indication, s'il y a lieu, des redevances ou taxes afférentes à certains services telles que taxes d'atterrissage, de débarquement ou d'embarquement dans les ports et aéroports, taxes de séjour lorsqu'elles ne sont pas incluses dans le prix de la ou des prestations fournies;
10. Le calendrier et les modalités de paiement du prix; le dernier versement effectué par l'acheteur ne peut être inférieur à 30 % du prix du voyage ou du séjour et doit être effectué lors de la remise des documents permettant de réaliser le voyage ou le séjour;
11. Les conditions particulières demandées par l'acheteur et acceptées par le vendeur;

12. Les modalités selon lesquelles l'acheteur peut saisir le vendeur d'une réclamation pour inexécution ou mauvaise exécution du contrat, réclamation qui doit être adressée dans les meilleurs délais, par lettre recommandée avec demande d'avis de réception au vendeur, et, le cas échéant, signalée par écrit, à l'organisateur du voyage et au prestataire de services concernés;
13. La date limite d'information de l'acheteur en cas d'annulation du voyage ou du séjour par le vendeur dans le cas où la réalisation du voyage ou du séjour est liée à un nombre minimal de participants, conformément aux dispositions du 7° de l'article R. 211-6;
14. Les conditions d'annulation de nature contractuelle;
15. Les conditions d'annulation prévues aux articles R. 211-11, R. 211-12 et R. 211-13;
16. Les précisions concernant les risques couverts et le montant des garanties au titre du contrat d'assurance couvrant les conséquences de la responsabilité civile professionnelle du vendeur;
17. Les indications concernant le contrat d'assurance couvrant les conséquences de certains cas d'annulation souscrit par l'acheteur (numéro de police et nom de l'assureur) ainsi que celles concernant le contrat d'assistance couvrant certains risques particuliers, notamment les frais de rapatriement en cas d'accident ou de maladie; dans ce cas, le vendeur doit remettre à l'acheteur un document précisant au minimum les risques couverts et les risques exclus;
18. La date limite d'information du vendeur en cas de cession du contrat par l'acheteur;
19. L'engagement de fournir, par écrit, à l'acheteur, au moins dix jours avant la date prévue pour son départ, les informations suivantes :
 - a. Le nom, l'adresse et le numéro de téléphone de la représentation locale du vendeur ou, à défaut, les noms, adresses et numéros de téléphone des organismes locaux susceptibles d'aider le consommateur en cas de difficulté ou, à défaut, le numéro d'appel permettant d'établir de toute urgence un contact avec le vendeur;
 - b. Pour les voyages et séjours de mineurs à l'étranger, un numéro de téléphone et une adresse permettant d'établir un contact direct avec l'enfant ou le responsable sur place de son séjour;
20. La clause de résiliation et de remboursement sans pénalités des sommes versées par l'acheteur en cas de non-respect de l'obligation d'information prévue au 14° de l'article R.211-6.

Article R.211-9

L'acheteur peut céder son contrat à un cessionnaire qui remplit les mêmes conditions que lui pour effectuer le voyage ou le séjour, tant que ce contrat n'a produit aucun effet. Sauf stipulation plus favorable au cédant, celui-ci est tenu d'informer le vendeur de sa décision par lettre recommandée avec demande d'avis de réception au plus tard sept jours avant le début du voyage. Lorsqu'il s'agit d'une croisière, ce délai est porté à quinze jours. Cette cession n'est soumise, en aucun cas, à une autorisation préalable du vendeur.

Article R.211-10

Lorsque le contrat comporte une possibilité expresse de révision du prix, dans les limites prévues à l'article L. 211-13, il doit mentionner les modalités précises de calcul, tant à la hausse qu'à la baisse, des variations des prix, et notamment le montant des frais de transport et taxes y afférentes, la ou les devises qui peuvent avoir une incidence sur le prix du voyage ou du séjour, la part du prix à laquelle s'applique la variation, le cours de la ou des devises retenu comme référence lors de l'établissement du prix figurant au contrat.

Article R.211-11

Lorsque, avant le départ de l'acheteur, le vendeur se trouve contraint d'apporter une modification à l'un des éléments essentiels du contrat telle qu'une hausse significative du prix et lorsqu'il méconnaît l'obligation d'information mentionnée au 14° de l'article R. 211-6, l'acheteur peut, sans préjuger des recours en réparation pour dommages éventuellement subis, et après en avoir été informé par le vendeur par lettre recommandée avec demande d'avis de réception :

- soit résilier son contrat et obtenir sans pénalité le remboursement immédiat des sommes versées;
- soit accepter la modification ou le voyage de substitution proposé par le vendeur; un avenant au contrat précisant les modifications apportées est alors signé par les parties; toute diminution de prix vient en déduction des sommes restant éventuellement dues par l'acheteur et, si le paiement déjà effectué par ce dernier excède le prix de la prestation modifiée, le trop-perçu doit lui être restitué avant la date de son départ.

Article R.211-12

Dans le cas prévu à l'article L. 211-15, lorsque, avant le départ de l'acheteur, le vendeur annule le voyage ou le séjour, il doit informer l'acheteur par lettre recommandée avec demande d'avis de réception; l'acheteur, sans préjuger des recours en réparation des dommages éventuellement subis, obtient auprès du vendeur le remboursement immédiat et sans pénalité des sommes versées; l'acheteur reçoit, dans ce cas, une indemnité au moins égale à la pénalité qu'il aurait supportée si l'annulation était intervenue de son fait à cette date. Les dispositions du présent article ne font en aucun cas obstacle à la conclusion d'un accord amiable ayant pour objet l'acceptation, par l'acheteur, d'un voyage ou séjour de substitution proposé par le vendeur.

Article R.211-13

Lorsque, après le départ de l'acheteur, le vendeur se trouve dans l'impossibilité de fournir une part prépondérante des services prévus au contrat représentant un pourcentage non négligeable du prix honoré par l'acheteur, le vendeur doit immédiatement prendre les dispositions suivantes sans préjuger des recours en réparation pour dommages éventuellement subis :

- soit proposer des prestations en remplacement des prestations prévues en supportant éventuellement tout supplément de prix et, si les prestations acceptées par l'acheteur sont de qualité inférieure, le vendeur doit lui rembourser, dès son retour, la différence de prix;
- soit, s'il ne peut proposer aucune prestation de remplacement ou si celles-ci sont refusées par l'acheteur pour des motifs valables, fournir à l'acheteur, sans supplément de prix, des titres de transport pour assurer son retour dans des conditions pouvant être jugées équivalentes vers le lieu de départ ou vers un autre lieu accepté par les deux parties. Les dispositions du présent article sont applicables en cas de non-respect de l'obligation prévue au 14° de l'article R.211-6.

Formulaire d'inscription

à nous retourner par courrier ou par fax

WEP Lyon
81, Rue de la République
69002 Lyon
téléphone : 04 72 40 40 04
fax : 04 72 40 40 05

WEP Paris
Cour Saint-Joseph
5, Rue de Charonne
75011 Paris
téléphone : 01 48 06 26 26
fax : 01 48 06 21 21



Données personnelles

Nom Prénom Civilité Mr Mme Mlle
E-mail Téléphone Téléphone portable
N° Rue
Code postal Ville Pays
Nom & prénom du père Téléphone portable (père)
E-mail (père) Profession
Nom & prénom de la mère Téléphone portable (mère)
E-mail (mère) Profession
Date de naissance (jour/mois/année)/...../..... Ville de naissance
Pays de naissance Nationalité
Pays de résidence Langue maternelle
Contact d'urgence (Nom, n° de tél. portable et lien de parenté)
Êtes-vous fumeur? non oui Si oui, acceptez-vous de fumer à l'extérieur uniquement? non oui Pouvez-vous vivre avec une famille de fumeurs? non oui
Avez-vous des allergies? non oui, lesquelles
Suivez-vous un traitement médical? non oui, lequel
Devez-vous suivre un régime alimentaire particulier? non oui, lequel

Comment avez-vous connu WEP ?

Bouche à oreille Point/Centre Information Jeunesse Internet (Yahoo) UNOSEL Ambassade
 Recommandation professeur /C/O Internet (Studyrama) Pub presse Prospectus distribué à l'école
 Affiche école Forum/blog Internet (L'ETUDIANT) Pub TV Prospectus distribué dans la rue
 Salon/expo Internet (Google) Internet (autre) Article, interview/média Autre

Informations scolaires

Nom et ville de l'école fréquentée
Type d'études en cours ou terminées
Quel est votre niveau actuel dans la langue que vous souhaitez perfectionner? (voir "Évaluez votre niveau de langue" en page 98)

Programme choisi

Séjours linguistiques **Jobs, Stages, Volontariat**
Nom du programme Page
Pays Ville (si applicable)
Nom de l'école (si applicable)
Durée du programme Type de cours (si applicable)
Date de départ souhaitée Date de fin souhaitée
Type de logement (si choix applicable) chez l'habitant chambre individuelle petit déjeuner
 en résidence chambre partagée demi-pension
 en appartement pension complète
 autre : aucun repas
Je souhaite partir avec un/une ami(e) (nom/prénom) qui s'inscrit également avec WEP
Je souhaite recevoir une offre de transport A/R au départ de
Je souhaite recevoir une proposition de transfert Aller (uniquement) Retour (uniquement) Aller/Retour
Je souhaite une assurance voyage DE BASE ÉTENDUE pour mois (à partir du jour de départ)
Je souscris à l'assurance annulation proposée par WEP (5 % du montant total) non oui
Commentaires

Je confirme ma candidature au programme WEP, je confirme répondre aux conditions de participation du programme sélectionné et je certifie que les informations fournies sont exactes et de bonne foi.
 J'ai pris connaissance des conditions générales de WEP avant d'avoir payé les frais de dossier ou l'acompte. Je confirme ma participation et l'acceptation des conditions générales de WEP et certifie que mon état de santé général me permet de prendre part au programme choisi.

Si j'ai choisi un **Séjour linguistique**, je règle un acompte forfaitaire de 500 €:

Si j'ai choisi un **Jobs, Stages ou Volontariat**, je règle les frais de dossier de 65 €:

en espèces (indiquer le lieu et la date du versement):
 par chèque à l'ordre de WEP
 par chèques-vacances (uniquement pour des séjours en Europe)
 par virement bancaire à l'ordre de WEP: BNP Paribas Fortis Banque code banque: 30004 - code agence: 02249 - n° de compte: 00011225710 clé RIB 84 - IBAN: FR76 3000 4022 4900 0112 2571 084 - BIC: BNPAFRPLPD.

NB: cette somme sera déduite du montant total du séjour choisi. Si nous ne sommes pas en mesure de confirmer le séjour souhaité, la totalité de l'acompte ou des frais de dossier versés vous sera remboursée.

Signature du participant + date et mention "lu et approuvé"

Signature du représentant légal si participant mineur + date et mention "lu et approuvé"

VOTRE NIVEAU DE LANGUE

Ci-dessous vous trouverez le cadre européen commun de référence pour les langues (*European Languages Framework*) qui vous donnera une bonne indication de vos connaissances actuelles.

Débutant complet (1)

Aucune connaissance préalable de la langue. Comprend peut-être quelques mots mais ne peut communiquer dans la langue.

A1 - Élémentaire et élémentaire supérieur (2 & 3)

Peut comprendre et utiliser des expressions familières et quotidiennes ainsi que des énoncés très simples qui visent à satisfaire des besoins concrets. Il peut se présenter ou présenter quelqu'un et poser à une personne des questions la concernant (lieu d'habitation, relations, ce qui lui appartient...). Il peut répondre au même type de questions. Il peut communiquer de façon simple si l'interlocuteur parle lentement et distinctement et se montre coopératif.

A2 - Intermédiaire inférieur à intermédiaire (4 & 5)

Peut comprendre des phrases isolées et des expressions fréquemment utilisées en relation avec des domaines immédiats de priorité (informations personnelles ou familiales, achats, environnement proche, travail). Il peut communiquer lors de tâches simples et habituelles ne demandant qu'un échange d'informations simple et direct sur des sujets familiers et habituels. Il peut décrire avec des moyens simples sa formation, son environnement immédiat et évoquer des sujets familiers et habituels ou qui correspondent à des besoins immédiats.

B1 - Intermédiaire à intermédiaire supérieur (5 & 6)

Peut comprendre les points essentiels quand un langage clair et standard est utilisé et s'il s'agit de choses familières dans le travail, à l'école, les loisirs... Il peut se débrouiller dans la plupart des situations rencontrées en voyage dans une région où la langue est parlée. Il peut produire un discours simple et cohérent sur des sujets familiers et dans ses domaines d'intérêt. Il peut raconter un événement, une expérience ou un rêve, décrire un espoir ou un but et exposer brièvement des raisons ou explications pour un projet ou une idée.

B2 - Intermédiaire supérieur à avancé (6 & 7)

Peut comprendre le contenu essentiel de sujets concrets ou abstraits dans un texte complexe, y compris une discussion technique dans sa spécialité. Il peut communiquer avec un degré de spontanéité et d'aisance telle qu'une conversation avec un locuteur natif ne comportant de tension ni pour l'un ni pour l'autre. Il peut s'exprimer de façon claire et détaillée sur une grande gamme de sujets, émettre un avis sur un sujet d'actualité et exposer les avantages et inconvénients de différentes possibilités.

C1 - Avancé à très avancé (7 & 8)

Peut comprendre une grande gamme de textes longs et exigeants, ainsi que de saisir des significations implicites. Il peut s'exprimer spontanément et couramment sans trop apparemment devoir chercher ses mots. Il peut utiliser la langue de façon efficace et souple dans sa vie sociale, professionnelle ou académique. Il peut s'exprimer sur des sujets complexes de façon claire et bien structurée et manifester son contrôle des outils d'organisation, d'articulation et de cohésion du discours.

C2 - Maîtrise (9)

Peut comprendre sans effort pratiquement tout ce qu'il lit ou entend. Il peut restituer faits et arguments de diverses sources écrites et orales en les résumant de façon cohérente. Il peut s'exprimer spontanément, très couramment et de façon précise et peut rendre distinctes de fines nuances de sens en rapport avec des sujets complexes.

ÉCHELLE DU CADRE EUROPÉEN COMMUN ÉCHELLE WEP

C2	maîtrise	9
C1	avancé à très avancé	8
B2	intermédiaire supérieur à avancé	7
B1	intermédiaire supérieur	6
A2-B1	intermédiaire	5
A2	intermédiaire inférieur	4
A1	élémentaire supérieur	3
A1	élémentaire	2
--	débutant	1

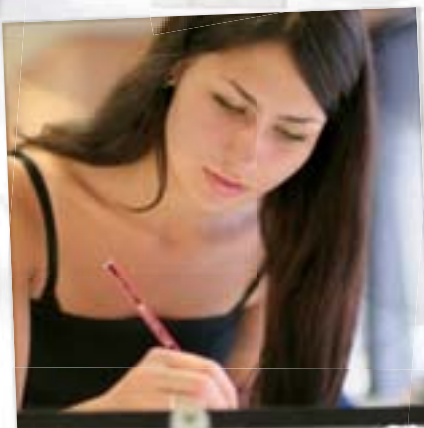

CONDITIONS GÉNÉRALES (JOBS, STAGES, VOLONTARIAT)

CONDITIONS GÉNÉRALES DE RÉSERVATION ET DE VENTE DE SÉJOURS "JOBS, STAGES, VOLONTARIAT" (PRESTATIONS DE SERVICES)

WEP, RCS n° B 492 012 372 RC S LYON dont le siège social est situé 81 rue de la République, 69002 LYON, est une Société à Responsabilité Limitée au capital de 120.000 €. Titulaire de la Licence n° LI-069-07-0001. Garant du vendeur: La Fortis Banque - Siège social: 29-30 quai de Dion Bouton - 92800 Puteaux. Assurance du vendeur: Gan Eurocourtage - Siège social: 4-6 avenue d'Alsace - 92033 La Défense Cédex. WEP propose au Participant les programmes de séjours jobs, stages, chantiers nature, au pair, séjours à la ferme et projets humanitaires tels que décrits (sous réserve d'erreurs d'impression) dans ses brochures. Les prestations de services définies par la brochure sont acceptées comme satisfaisant aux obligations d'information préalables à la charge de WEP.

1. OBJET

Sauf stipulations contractuelles contraires, toutes les prestations de services relatives aux programmes jobs, stages, chantiers nature, au pair, séjours à la ferme et projets humanitaires proposées et réalisées par la société WEP (ci-dessous désignées par "WEP") auprès de ses clients (ci-dessous désignés le "Participant"), sont exclusivement régies par les présentes conditions générales de réservation et de vente de séjours jobs, stages, chantiers nature, au pair, séjours à la ferme et projets humanitaires (ci-dessous désignées les "conditions générales"). Conformément à l'article L.121-18-4° du Code de la consommation, le Participant ne dispose pas d'un droit de rétractation après avoir accepté le présent contrat.

2. INSCRIPTION

2.1. Modalités d'inscription. Tout Participant souhaitant bénéficier d'une inscription à l'un des programmes jobs, stages, chantiers nature, au pair, séjours à la ferme et projets humanitaires proposés par WEP doit compléter le formulaire d'inscription ad hoc dans la brochure et le retourner à l'adresse mentionnée ou en ligne sur le site www.wep.fr. Concomitamment à son inscription, Le Participant s'engage à payer la somme de soixante cinq (65) € TTC destinée à la couverture des frais de dossier de sa candidature (par chèque à joindre au formulaire d'inscription ou par virement ou en espèces dans nos locaux). Ce montant, qui couvre les frais de dossier, est déduit du prix total du programme auquel le Participant s'inscrit. Après réception du formulaire d'inscription, une lettre de confirmation rédigée par WEP est transmise au Participant accompagnée des documents nécessaires à l'organisation du séjour. À défaut de confirmation, la somme de soixante cinq (65) € versée au titre des frais de dossier est remboursée au candidat. Le contrat est réputé parfait et valablement conclu entre WEP et le Participant dès réception de la lettre de confirmation.

2.2. Délai d'inscription. Inscrivez-vous dès que possible pour garantir votre place. Pour certains programmes, un visa est exigé. Veillez donc à réserver votre séjour suffisamment à l'avance pour entreprendre les formalités de demande de visa. Un passeport est exigé pour tous les séjours proposés (sauf pour les destinations européennes, pour les ressortissants européens). Les formalités d'obtention d'un passeport ou d'un visa peuvent prendre plusieurs semaines.

2.3. Formalités administratives. Les formalités administratives et sanitaires à accomplir en cas, notamment, de franchissement des frontières ainsi que leurs délais d'accomplissement sont reprises dans les conditions particulières de WEP reprises sur le site wep.fr.

3. DESCRIPTION DES PRESTATIONS FOURNIES

Les prestations fournies sont celles comprises dans le programme jobs, stages, chantiers nature, au pair, séjours à la ferme et projets humanitaires choisis par le Participant et qui sont décrites dans les brochures publicitaires en cours de validité durant l'année au cours de laquelle le Participant a renvoyé son formulaire d'inscription.

4. PRIX

Les tarifs donnés dans cette brochure sont à titre indicatif et valable au moment de la publication de la brochure. Les tarifs peuvent être modifiés sans préavis. Sont seuls valables, les tarifs publiés sur le site www.wep.fr au moment de la pré-inscription en ligne ou la veille de la réception d'une inscription par télécopie ou par courrier, cachet de la poste faisant foi. Les tarifs de WEP ont été déterminés en fonction des données économiques suivantes: coût du transport, lié notamment au coût du carburant, redevances et taxes afférentes aux prestations offertes telles que taxes d'atterrissage et de sécurité, d'embarquement et de débarquement dans les ports et les aéroports, services (par exemple, mais pas limité à: placement, logement, assistance, transferts, scolarité, assurances) fournis par des prestataires locaux, en devise étrangère. Taux de change appliqués aux séjours: USD, AUD, CAN, NZD, GBP, RMB, YEN... aux taux tels que publiés par la Banque de France le 01/12/2012. En cas de modification significative de l'une et/ou l'autre de ces données, WEP se réserve le droit de modifier ses tarifs après inscription et au plus tard 30 jours avant le départ du participant. Si ces augmentations dépassent 10 % du prix du séjour, le participant est en droit d'annuler son inscription. Les versements déjà effectués sont alors remboursés. WEP offre cependant une garantie "taux de change": Si la totalité du coût du programme (frais de dossier, acompte, solde, suppléments éventuels comme le transport A/R, assurance voyage, assurance annulation, transfert...) a été versée dans les 15 jours suivant l'inscription, aucune modification de tarifs ne sera appliquée en cas de modification des taux de change à la hausse. WEP pratique une péréquation, autrement dit une mise en commun des ressources et des charges. Il en résulte que le montant de la participation financière est la même pour tous les participants d'une même destination et d'un même programme, et ce quel que soit le coût individuel réel; de la même façon, au cas où une augmentation du tarif s'avère nécessaire pour l'une des raisons évoquées ci-dessus, le montant d'un réajustement sera le même pour tous les participants d'une même destination et d'un même programme.

5. CONDITIONS DE PAIEMENT

Le prix du programme choisi sera acquitté sur invitation de paiement écrite envoyée par WEP au Participant. Le respect des échéances de paiement constitue une condition impérative de l'exécution de ses obligations par WEP.

Tout paiement est entendu aux dates indiquées dans la lettre de confirmation d'inscription.

Tout défaut ou retard de paiement de tout ou partie des acomptes et ou versements entraîne de plein droit et sans mise en demeure:

- a) une majoration de la somme due de 15 % à titre de clause pénale sans que cette somme ne puisse être inférieure à cent (100) €;
- b) une pénalité de retard égale à 12 % des sommes dues, sous réserve des dispositions d'ordre public françaises.

Le tout, sans préjudice du droit de WEP d'exercer toute action judiciaire afin d'obtenir la réparation intégrale du préjudice subi.

En cas de non paiement dans les délais, WEP se réserve en outre le droit de suspendre le programme, les conséquences directes en résultant étant à la charge du/des cocontractant(s) dans les conditions définies ci-dessus.

6. ORGANISATEUR/RESPONSABILITE

WEP est responsable à l'égard du Participant de la bonne exécution des obligations résultant du contrat, que ces obligations soient exécutées par elle-même ou par d'autres prestataires de services, sans préjudice de son droit de recours contre ceux-ci. WEP ne saurait être tenue responsable en tout ou partie de l'inexécution ou la mauvaise exécution du contrat dès lors qu'elle est soit imputable soit au Participant, soit à un cas de Force Majeure.

7. FORCE MAJEURE

WEP ne saurait être tenue responsable de l'annulation des Prestations ou d'un manquement à l'une quelconque de ses obligations, si cette annulation ou ce manquement est dû à un cas de "Force Majeure". Par "Force Majeure", il convient d'entendre tout événement imprévisible, insurmontable et indépendant de la volonté de WEP rendant l'exécution totale ou partielle des prestations qui lui incombent impossible. Seront notamment considérés comme cas de Force Majeure, l'incendie, la grève générale, la guerre et les catastrophes naturelles et les conditions météorologiques dès lors qu'ils empêcheront l'exécution totale ou partielle du Contrat par WEP. Sont également considérés comme cas de Force Majeure, les modifications consécutives aux disponibilités et impératifs imposés par les compagnies aériennes, maritimes et ferroviaires; les mouvements de grèves ou de changement d'horaires imposés par ces mêmes compagnies. WEP est exonéré de toute responsabilité généralement quelconque quant aux conséquences directes ou indirectes en cas de guerre, révolution, troubles civils ou politiques, émeutes, grève, épidémie, pandémie, quarantaine ou catastrophes naturelles. Lorsque des circonstances de ce type surviennent avant le départ, entravent la bonne exécution du séjour et/ou créent un risque de mettre en péril la sécurité et/ou la santé du Participant, WEP n'est tenue à aucun remboursement ou dédommagement généralement quelconque.

8. ANNULATION

8.1. Annulation du fait du Participant. Les frais de dossier de (65) € TTC ne sont remboursables au Participant qu'en cas de non-sélection par WEP du candidat à l'examen du dossier complet et de l'entretien de motivation. En cas d'annulation de son inscription par le Participant après réception de la lettre de confirmation de réservation, le contrat est résilié de plein droit. Une indemnité forfaitaire conventionnelle et irréductible sera due par le Participant ou ses représentants légaux à WEP. Elle s'élève à 50 % du prix global des prestations en cas d'annulation plus de 45 jours avant le départ, 80 % du prix global des prestations en cas d'annulation entre le 15^{ème} jour et le 45^{ème} jour avant le départ et 100 % du prix global des prestations en cas d'annulation moins de 15 jours avant le départ. En toute hypothèse, WEP est autorisée à compenser ces indemnités avec les sommes encaissées par elle, qui ont un caractère indemnitaire à son égard. Le Participant a le droit de se faire rembourser tout ou partie de cette indemnité par la souscription d'une assurance-annulation suivant les conditions et modalités de celle-ci. L'annulation de son inscription par le Participant doit être notifiée à WEP par lettre recommandée avec accusé de réception.

8.2. Annulation du fait de WEP. En cas d'annulation de la sélection par WEP avant la lettre de confirmation, la somme de soixante cinq (65) € versée au titre des frais de dossier est remboursée au candidat. En cas d'annulation de l'inscription par WEP après la lettre de confirmation de réservation, WEP s'engage à indemniser l'intégralité des seuls dommages directs subis par le Participant du fait de cette annulation, à l'exclusion des dommages immatériels tels que la perte de profit ou la perte d'une chance.

9. ASSURANCES

9.1 Assurance Voyage. Conformément à la réglementation en vigueur, WEP est assuré en Responsabilité civile professionnelle à concurrence de 1.600.000 € par année d'assurance. La responsabilité de WEP ne se substitue pas à la responsabilité civile individuelle dont chaque Participant doit être titulaire. Le Participant doit en effet impérativement disposer d'une assurance voyage pendant son séjour à l'étranger. Les frais médicaux à l'étranger peuvent être très élevés. D'autre part, il est important d'avoir une assurance qui prévoit un rapatriement en cas de problème. Si le Participant a un contrat d'assistance, il doit vérifier que celui-ci inclut une couverture au moins égale à celle décrite ci-dessus. Si le Participant part plus de 3 mois, il doit vérifier que son contrat d'assistance familiale le couvre effectivement pour une durée supérieure à 90 jours consécutifs, ce qui est rarement le cas! C'est pourquoi WEP a fait développer sur mesure une assurance voyage qui répond parfaitement aux besoins de ses participants, quelle que soit la durée de leur séjour!

Pour 25 € par mois, vous bénéficiez des couvertures suivantes:

Frais médicaux:	200.000 €
Frais dentaires:	500 €
Rapatriement en cas de maladie, accident...:	frais réels
Assistance familiale à l'étranger:	frais réels + frais de séjour jusqu'à 600 €
Prolongation du séjour pour des raisons médicales:	frais réels + frais de séjour jusqu'à 600 €
Assistance d'un avocat:	1.250 €
Avance de caution pénale:	12.500 €
Responsabilité civile:	200.000 €
Bagages (dégâts, vol, non livraison):	1.250 €

Dans certains cas, une franchise de 100 € à 200 € peut s'appliquer. L'assurance doit être contractée et réglée en une fois avant le départ. Les primes d'assurance ne sont pas remboursables, même en cas de retour anticipé (pour obtenir les conditions détaillées de l'assurance, veuillez nous contacter). Une assurance voyage plus étendue est également disponible, au prix de 39 €/mois (avec entre autre: remboursement des frais médicaux illimité, RC portée à 1.500.000 €...).

Les Participants séjournant en Australie sont obligés de souscrire l'assurance maladie australienne "Overseas Student health Cover". Celle-ci est imposée par le gouvernement australien. Son montant varie selon la durée du séjour sur le territoire australien (coût approximatif pour une année: 420 US\$) et peut être modifié sans préavis.

9.2 Assurance Annulation. Le Participant peut obtenir le remboursement des sommes versées en règlement du prix des prestations (à l'exception du montant de la garantie annulation) en optant au moment de l'inscription, pour une assurance annulation proposée par WEP. Cette assurance annulation couvre l'annulation pour raisons médicales, décès (y compris parents de premier degré), échec scolaire, redoublement, refus du visa, perte d'emploi d'un des parents... (conditions générales de l'assurance annulation fournie sur demande du Participant). Le montant de cette assurance annulation s'élève à cinq (5) % du montant total du séjour (avec un minimum de quinze (15) €).

Les conditions de l'assurance annulation sont détaillées sur www.wep.fr dans la section "Conditions générales/particuliers & Assurances"

10. MODIFICATIONS

10.1. Modifications du fait du Participant. Toute modification du programme avant le départ n'est possible qu'avec l'accord de WEP et en toutes hypothèses, ne pourra donner lieu à un remboursement quelconque. Toute interruption de séjour, quel qu'en soit le motif et/ou toute renonciation à certaines prestations comprises dans le Prix ne pourront pas faire l'objet d'un remboursement de la part de WEP. Les frais de retour anticipé et d'accompagnement éventuel sont toujours à la charge du Participant, sauf en cas d'une prise en charge dans le cadre de l'assistance rapatriement.

10.2. Modification du fait de WEP. Modifications avant le départ: Lorsque, avant le départ, un événement extérieur s'impose à WEP et le met dans l'obligation de modifier un lieu de séjour, un programme ou des prestations essentielles, celui-ci informera le Participant dès que possible et lui indiquera qu'il a la faculté d'accepter la modification, ou de résilier le contrat. Le Participant devra faire connaître son choix dans un délai de deux (2) jours ouvrables à compter de la notification qui lui a été faite par WEP. Modifications après le départ: Lorsque, après le départ, un des éléments essentiels du contrat ne peut être exécuté, WEP s'efforcera de proposer au Participant des prestations en remplacement de celles qui ne peuvent être fournies, sans supplément de prix.

11. DROIT À L'IMAGE

Le Participant et/ou son représentant légal autorise(nt) expressément WEP à utiliser et/ou reproduire l'image du Participant à des fins promotionnelles pour une durée de 36 mois lorsque les images proviennent de photos ou vidéos réalisées pendant le voyage/sejour organisé par WEP. Les photos et témoignages utilisés dans cette brochure, sur le site ou dans tout autre document, sont non contractuels.

12. CESSIION DU CONTRAT

Tant que ce contrat n'a produit aucun effet. Le Participant peut céder son contrat à un cessionnaire qui remplit les mêmes conditions que lui pour effectuer le voyage ou le séjour. Le Participant est alors tenu d'informer WEP de sa décision par lettre recommandée avec demande d'avis de réception au plus tard sept jours avant le début du voyage.

13. LOI INFORMATIQUE ET LIBERTÉS

Conformément à la loi n°78-17 du 6 janvier 1978, relative à l'informatique, aux fichiers et aux libertés, le Participant dispose d'un droit d'accès et de rectification aux informations nominatives le concernant, et que WEP peut être amenée à traiter pour les besoins de son activité.

14. RECLAMATION

Toutes les réclamations émises par le Participant doivent être introduites par courrier adressé au siège social de WEP dans les trois (3) mois calendaires à compter de la fin du séjour.

15. COMPENSATION

En toute hypothèse, WEP est autorisée à compenser les sommes dues par le Participant en application des conditions générales avec toute somme déjà perçue au titre des conditions générales.

16. LITIGES

Les présentes conditions générales sont régies par le droit français.

Note importante concernant la transmission d'information et de document par WEP: Il est de votre responsabilité de fournir à WEP une adresse de courrier électronique valide et consultée régulièrement (notamment par les représentants légaux si le Participant est mineur d'âge) car la plupart des informations et documents (ne nécessitant pas d'être en format original) vous seront transmis par courrier électronique.

CONDITIONS PARTICULIÈRES

(Séjours linguistiques - Jobs, stages, volontariat)

POUR TOUS LES SÉJOURS

Article 1 : Formalités administratives

Un délai d'au moins 1 ou 2 mois est nécessaire afin d'obtenir les documents de voyage ou autres documents requis, selon les pays et/ou la durée. Les renseignements ci-dessous concernent les participants de nationalité française. Les participants d'autres nationalités doivent se renseigner directement auprès des ambassades.

Pays de l'Union Européenne :

Les participants doivent voyager :

- 1) Soit, avec une carte d'identité nationale en cours de validité. Les mineurs ont en plus besoin d'une "Autorisation de sortie du territoire", formulaire à demander auprès de sa mairie.
- 2) Soit, avec un passeport personnel dans les mêmes conditions de validité. Note spéciale pour Malte : passeport exigé pour les séjours de plus de 3 mois.

Formules de séjour pouvant être choisies dans le cadre d'un visa touristique (<90 jours) hors de l'Union Européenne :

Les participants doivent voyager avec un passeport personnel à lecture optique avec photo numérique ou électronique. (Pour les États-Unis, à défaut d'un passeport de ce type, un visa sera exigé et nécessite une entrevue à l'ambassade). Dans la majorité des cas, le passeport doit encore être valable 6 mois après la date de retour.

Pour toutes les personnes qui séjournent pour une durée de moins de 90 jours aux États-Unis (et étudiant moins de 18h effectives/semaine), mais également pour toutes les personnes qui transitent par ce pays, il est indispensable de compléter sa demande ESTA (*Electronic System for Travel Authorization*). Ce formulaire est à remplir sur Internet, à l'adresse <https://esta.cbp.dhs.gov> avant le départ afin de recevoir une autorisation de voyage. ATTENTION ! n'utilisez pas une autre URL que celle indiquée, il existe en effet de nombreux sites pirates ou non-officiels qui frais plus élevés que ceux appliqués par le service d'immigration américain. L'autorisation "ESTA" sera valable pour une durée de 2 ans ou jusqu'à expiration du passeport. Le formulaire devra être rempli au plus tard 72h avant le départ, mais il est fortement conseillé de le faire aussitôt le voyage planifié.

Pour toutes les personnes qui séjournent pour une durée de moins de 90 jours en Australie, mais également pour toutes les personnes qui transitent par ce pays, il est indispensable de demander à l'agence où vous avez acheté votre billet d'avion, de vous délivrer votre ETA (*Electronic Travel Authorisation*).

Pour tous les autres pays ou pour les formules qui requièrent un visa spécifique (visa vacances-travail, au pair, jobs, stages en entreprise, certains chantiers nature ou projets de volontariat...):

Les exigences de chaque pays varient tellement pour chaque formule qu'il est impossible de tout reprendre dans ce document. Si vous souhaitez connaître la procédure spécifique à une formule avant votre réservation, n'hésitez pas à nous contacter. De toute façon, vous recevrez les informations nécessaires à votre demande de visa, avant votre départ. N'oubliez pas que selon la formule ou le pays choisi, vous devrez peut-être collecter certains documents auprès de différentes administrations et/ou vous présenter en personne au consulat du pays visité. Il est dès lors essentiel que vous ayez assez de temps libre avant le départ afin d'effectuer les formalités exigées. Les formalités administratives requises par chaque pays sont régulièrement modifiées sans préavis. Il est de votre responsabilité de vérifier avant l'introduction de votre demande que les informations fournies par WEP sont toujours en vigueur.

WEP ne saurait être tenu responsable d'un refus de visa lors de la demande ou de tout refus à la frontière dû à l'insuffisance ou à la non-conformité des papiers d'identité présentés par le participant. Dans ce cas, le retour du participant dans son foyer serait à sa charge (ou à la charge de ses parents), y compris les frais d'accompagnement pour les mineurs. Aucun remboursement ne sera effectué.

Les participants sont tenus de disposer d'une assurance médicale suffisante pour couvrir les frais médicaux, l'hospitalisation (se procurer la carte internationale d'assurance maladie auprès de la caisse primaire d'assurance maladie) mais aussi le rapatriement sanitaire et la Responsabilité Civile pendant toute la durée du séjour à l'étranger. Si le participant ne dispose pas d'une assurance couvrant ces exigences, WEP peut proposer une assurance appropriée (conditions générales fournies sur demande) couvrant les maladies, les accidents, les hospitalisations, le rapatriement sanitaire, la visite d'un parent au chevet du participant malade, la perte, le vol ou les dégâts aux bagages, la Responsabilité Civile.

Attention, en dehors des pays de l'Union Européenne, il est possible que votre carte internationale d'assurance maladie ne soit pas valable ou couvre des montants insuffisants par rapport aux frais médicaux locaux. Il est dès lors fortement recommandé (obligatoire, dans le cas de certains séjours) de contracter une assurance suffisante (par exemple celle proposée par WEP).

Article 2 : Sécurité, situation politique et sanitaire

Tous les pays n'ont pas le même niveau de sécurité ou de stabilité politique. En fonction de la formule choisie, un participant peut être amené à séjourner dans une région instable ou avec un taux de criminalité plus élevé que celui en France. Il est essentiel que le participant consulte le site du Ministère des Affaires Étrangères (conseils voyageurs) (http://www.diplomatique.gouv.fr/fr/conseils-aux-voyageurs_909/index.html) régulièrement avant son départ afin de s'informer de la situation du pays visité. Les participants inscrits à un séjour, se déroulant dans un pays pour lequel un traitement médical préventif ou des vaccins spécifiques sont nécessaires, doivent prendre contact avec un centre médical de conseil aux voyageurs (par exemple l'Institut Pasteur de Lille (<http://www.pasteur-lille.fr/fr/sante/cmv.html>)). Ces centres sont les seuls à disposer d'une expertise complète pour conseiller un voyageur en fonction de la période du séjour, sa durée, la destination et ses antécédents. Le participant doit consulter un centre spécialisé au moins 1 à 2 mois avant son départ.

Séjours avec option sportive ou physique : Les participants inscrits à un séjour comprenant une option sportive ou physique devront remettre aux responsables du séjour sur place un certificat médical indiquant qu'il n'y a aucune contre-indication à la pratique sportive ou physique.

Article 3 : Annulation d'un séjour par WEP

Les programmes proposés sur le site www.wep.fr ou dans les brochures WEP sont prévus sur base d'un nombre de 6 participants minimum par groupe. Si ce nombre n'était pas atteint, les inscrits seront alors prévenus par lettre recommandée avec accusé de réception, au plus tard 30 jours avant le départ, de l'impossibilité de maintenir le programme. WEP proposera à ces participants un séjour de remplacement (autre lieu de séjour, autre formule, ou autres dates, selon les cas) d'une valeur au moins égale au séjour commandé. Toutefois, si le participant n'accepte pas le séjour proposé il sera remboursé intégralement des sommes versées selon les dispositions légales en vigueur. Aucun séjour ne sera annulé par WEP à moins de 30 jours du départ, sauf cas de force majeure.

Article 4 : Transporteur aérien

Lorsqu'un transport aérien est compris dans le programme, WEP fait appel à une compagnie aérienne régulière et de qualité faisant partie des réseaux Star Alliance, Oneworld ou Skyteam.

Article 5 : Règles, sanctions / exclusion et rapatriements

Les règles de WEP s'appliquent à tous les participants, y compris les participants majeurs. Toute inscription à un programme WEP implique le respect total, intégral et sans conditions des règles ci-dessous, des lois françaises et des lois du pays d'accueil. Interdiction formelle de posséder, acheter, vendre, consommer toute substance illégale en France et/ou dans le pays d'accueil. Les représentants légaux doivent mettre tout en œuvre pour leur enfant comprendre et appliquer ces règles.

Tous les participants ont l'interdiction formelle de posséder, acheter, vendre, consommer toute substance illégale en France et / ou dans le pays d'accueil. Ils doivent avoir un comportement irréprochable, comprendre et respecter les règles qui imposent la vie de groupe et la collectivité, la vie dans un autre pays et une autre culture, la vie chez leurs hôtes : discipline, respect des autres, ouverture d'esprit, tolérance, acceptation des différences de race, de religion, de culture, de coutumes, d'habitudes, d'âge, de sexe, etc. L'assiduité et la ponctualité aux cours sont obligatoires. Les absences ou retards constatés pourront faire l'objet d'un avertissement, préalable à un rapatriement éventuel. Les attestations de participation sont délivrées uniquement aux élèves ayant assisté à la totalité des cours et réalisé tout le travail demandé par les enseignants.

Note à l'attention des mineurs : Interdiction formelle de pratiquer l'autostop ; conduire un véhicule motorisé (sur terre, air ou mer) ; se faire tatouer et/ou percer ou toutes autres interventions de même nature ; sortir sans accompagnement (si le jeune n'en est pas préalablement autorisé par ses parents).

Tous les participants doivent appliquer en toutes circonstances les instructions qui leur sont données par les membres de l'encadrement (si applicable), les personnes qui les hébergent et, plus généralement, toute personne adulte habilitée à intervenir pendant le séjour.

Tout comportement entravant le bon déroulement du séjour entraîne l'exclusion et le rapatriement, avec ou sans avertissement préalable.

Toute détérioration constatée sur un bien quelconque n'appartenant pas au participant entraîne la remise en état et/ou le remplacement et/ou le remboursement immédiat aux frais du participant ou de ses responsables légaux.

Toute infraction aux lois en vigueur dans le pays d'accueil entraînera l'intervention des services de police locaux et l'application des sanctions prévues par les lois du pays. Le rapatriement sera immédiat et sans avertissement préalable. Ce sont les lois et les sanctions du pays de séjour qui s'appliquent.

Tout acte de violence, de brutalité, de harcèlement physique ou psychologique de la part du participant envers quiconque, envers des animaux ou la propriété d'autrui sera sanctionné par un renvoi immédiat et pourra faire l'objet d'un dépôt de plainte auprès des autorités compétentes dans le pays d'accueil.

Si les animateurs locaux, le bureau partenaire ou le bureau WEP estiment qu'ils ne sont plus en mesure d'assumer la responsabilité d'un participant faisant preuve d'un comportement incompatible avec le bon déroulement du séjour, tant pour lui-même que pour les autres participants au même séjour, ils procéderont au renvoi du participant, avec ou sans avertissement préalable en fonction de l'urgence de la situation.

Après 2 avertissements oraux et/ou écrits, la 3^{ème} infraction entraîne le rapatriement immédiat aux frais du participant ou de ses représentants légaux.

Un séjour interrompu pour rapatriement ne donne lieu à aucun remboursement.

A moins que le participant ne puisse fournir la preuve du contraire, les rapports et témoignages des responsables locaux et/ou le bureau partenaire et/ou le bureau WEP feront foi en cas de litige.

Modalités du rapatriement : dès notification du rapatriement, par tout moyen que WEP jugera approprié, les représentants légaux (ou le participant si celui-ci est majeur) devront régler par carte bancaire l'ensemble des frais occasionnés (billet d'avion individuel de retour, frais de transfert vers l'aéroport de départ du pays de séjour, frais d'assistance d'un accompagnateur lors des formalités d'enregistrement sur le vol, ainsi que la somme forfaitaire de 100 € en compensation des frais de communication et du temps consacré à la gestion du dossier). Les rapatriements ne sont pas accompagnés (sauf si les représentants légaux le demandent expressément et assument la charge financière du billet d'avion de l'accompagnateur aller-retour (pays de séjour/France/ pays de séjour), ainsi que sa rémunération pour la durée de la mission, cette rémunération étant fixée forfaitairement à 250 €). Les représentants légaux sont seuls responsables de l'accueil de leur enfant à son arrivée à l'aéroport de retour en France. Ils devront désigner, préalablement au départ de France et sur le formulaire d'inscription figurant dans cette brochure ou disponible en ligne, une tierce personne habilitée à prendre toute décision en leur nom pendant leur absence. L'absence de cette mention dans le formulaire d'inscription, entraînera de plein droit l'annulation du contrat aux frais des représentants légaux.

Article 6 : Réclamation

Lorsqu'un problème se présente, WEP met tout en œuvre pour essayer de trouver une solution. Si un participant rencontre une difficulté quelconque, lui ou ses représentants légaux doivent impérativement s'adresser, dès que la difficulté se présente, au responsable local ou au bureau WEP en France.

Si le bureau WEP n'a jamais été prévenu, par écrit (courrier électronique, télécopie ou lettre), d'une quelconque difficulté pendant le déroulement du séjour, WEP ne pourra pas prendre en compte les réclamations faites après le retour du participant.

Pour toute autre réclamation, vous pouvez adresser celles-ci par lettre recommandée au plus tard dans les 3 mois suivants le retour du participant. Nous mettrons tout en œuvre afin de répondre dans les 15 jours suivants la réception de votre réclamation. Ce délai pourra être plus long si nous devons collecter des rapports, évaluations ou témoignages afin de fournir une réponse appropriée.

Article 7 : Procédure d'évaluation

WEP évalue continuellement ses programmes dans le but d'améliorer constamment ses services.

- 1) Nos séjours sont susceptibles de recevoir des inspecteurs de l'UNOSEL à tout moment.
- 2) À la fin du séjour, nous demandons à chaque participant de remplir un questionnaire d'évaluation de son séjour WEP.

Les taux de satisfaction et témoignages mentionnés dans nos documents commerciaux ou sur notre site sont issus des témoignages et/ou évaluations reçus.

POUR LES SÉJOURS COMPRENANT UN COURS DE LANGUES

Article 8 : Sélection et langues des professeurs

Dans le cadre des séjours linguistiques, les professeurs sont recrutés et sélectionnés par nos écoles partenaires dans le pays d'accueil. Nous travaillons uniquement avec ces professeurs locaux. Tout le personnel enseignant et encadrant les participants est recruté en fonction de ses compétences et des règlements locaux en vigueur par le prestataire local. Le personnel parle la langue du pays de destination des participants et éventuellement d'autres langues. Si vous souhaitez connaître les langues parlées par le personnel enseignant et encadrant, veuillez prendre contact avec nous. Si aucune personne encadrante ne parle la langue du participant, celui-ci peut rentrer en contact avec le bureau WEP en France.

Article 9 : Ratio d'encadrement des mineurs

Pour tous les séjours où nous acceptons des mineurs (activités et hébergement), le personnel d'encadrement est compté au ratio d'un responsable pour 15 participants mineurs.

Article 10 : Jours fériés

Lorsque l'école de langue partenaire est fermée en raison d'un jour férié ou de congés légaux, les cours ne sont pas prologés et ne sont pas récupérés à un autre moment. Les jours fériés des écoles partenaires se trouvent sur notre site www.wep.fr

Article 11 : Nombre maximal d'élèves

Vous trouverez le nombre maximal d'élèves sur notre site www.wep.fr dans la rubrique "description des cours" de chaque école partenaire.

Article 12 : Objectifs de la formation

Compétences

Chaque école que nous avons sélectionnée développe les compétences linguistiques à la fois orales et écrites. Ces écoles proposent des programmes complets d'apprentissage comprenant grammaire, vocabulaire, expression, compréhension à l'audition, lecture et écriture (l'intensité des cours ou l'importance des modules consacrés à l'écriture ou à l'oral dépendent de la formule de séjour choisie). Pour les séjours linguistiques, chaque élève prend part à un test d'évaluation le premier jour de son arrivée afin d'être placé dans le niveau de cours le plus approprié (de débutant complet à avancé selon les écoles). Si le niveau de l'élève présente une trop grande différence par rapport à celui indiqué sur le formulaire d'inscription et s'il est inférieur ou supérieur aux niveaux proposés par l'école de langues (ces niveaux sont décrits dans la présentation des écoles sur le site www.wep.fr), l'école pourra orienter le participant, aux frais de celui-ci ou de ses représentants légaux, vers une autre formule plus appropriée.

Pédagogie

Nos écoles partenaires favorisent un apprentissage dynamique. Tous les cours sont donnés exclusivement dans la langue du pays, y compris pour les cours des débutants (à l'exception du chinois et du japonais où certaines instructions peuvent être données en anglais). WEP se réserve le droit de ne pas accepter ou d'annuler une inscription, dans l'intérêt du candidat, s'il s'avère que les attentes de celui-ci sont irréalistes par rapport à la prestation fournie par nos partenaires locaux.

Résultat

Nous collaborons avec des écoles de qualité, reconnues par les autorités de leurs pays respectifs et bénéficiant de divers labels de qualité. Cependant la notion de résultat et de progrès ne peut entrer en ligne de compte que si le participant :

- fait preuve d'assiduité, de motivation et de sérieux
- fournit un travail personnel régulier
- participe activement aux cours
- remet tous les travaux exigés
- participe à tous les tests et/ou exercices faisant partie intégrante de son programme.
- fait le maximum pour communiquer dans la langue du pays d'accueil et éviter de communiquer en français avec les autres participants présents sur place.

OUVREZ VOTRE CŒUR AU MONDE...

Accueillez !

Pourquoi accueillir ?

- Découvrir une autre culture grâce à un jeune étranger.
- Comprendre et percevoir un mode de vie et une façon de penser différents.
- Enrichir votre famille sur le plan humain.
- Tisser des amitiés durables par-delà les frontières.
- Avoir une meilleure connaissance des difficultés rencontrées par un jeune élève séjournant à l'étranger, ce qui vous permet d'envisager différemment la même expérience pour vos enfants.
- Donner une chance à un jeune étranger de découvrir notre pays, notre culture.
- Permettre à ce étudiant d'apprendre efficacement notre langue.
- Donner, au travers de votre vie quotidienne, une image réelle de la France et mieux faire connaître notre pays à travers le monde.

Le programme en détail

Qu'est-ce qu'une famille d'accueil ?

Les familles d'accueil WEP sont des personnes chaleureuses, curieuses, ouvertes, tolérantes et désireuses de découvrir une autre culture, un autre style de vie, un autre mode de pensée, d'autres traditions et habitudes. Les familles d'accueil WEP veulent découvrir "autre chose", elles veulent si on peut dire "voyager tout en restant à la maison". Être une famille d'accueil signifie ouvrir son foyer et offrir son mode de vie à un jeune d'un pays étranger. Vous agirez comme les parents naturels de l'élève étranger. Celui-ci devra s'adapter à votre style de vie, aux habitudes et aux règles de votre famille. Le jeune fréquentera quotidiennement une école secondaire de votre ville ou de votre région. Jour après jour vous aurez l'opportunité de découvrir les petites différences qu'il peut y avoir entre notre culture et celle d'un autre pays. Ce sera pour vous l'occasion de nouveaux sujets de conversation.

FAQ (Foire Aux Questions)

Quand les jeunes arrivent-ils ?

Cela dépend de la durée du séjour choisi. Si votre élève souhaite séjourner en France pour une année scolaire, il arrivera fin août/début septembre et repartira en juin de l'année suivante. S'il souhaite séjourner en France pour un semestre scolaire, il arrivera soit fin août soit début janvier. Cependant certains jeunes qui viennent de l'hémisphère sud auront leur année scolaire décalée et pourraient venir par exemple de janvier à décembre.

Comment le programme est-il financé ?

Les jeunes prennent en charge le coût du programme ainsi que les frais de transport entre leur pays d'origine et la France. Les familles d'accueil ne sont pas indemnisées.

Qu'est-ce qu'un élève échange ?

C'est un jeune qui est curieux de découvrir de nouveaux horizons, qui désire forger son caractère, et sa capacité d'adaptation et d'interaction avec les autres. C'est aussi un jeune qui envisage sérieusement son avenir et qui veut connaître parfaitement notre langue en la pratiquant au quotidien. Les élèves-échange de WEP sont âgés de 15 à 19 ans ; ils viennent d'Europe (Est/Ouest), des États-Unis, d'Australie, de Thaïlande, du Brésil, d'Argentine, de Colombie, du Venezuela, du Mexique. Ces élèves ont fait le choix délibéré de venir en France. C'est notre pays qu'ils ont envie de connaître, notre culture qu'ils veulent découvrir parmi une multitude de destinations. Il ne nous reste donc plus qu'à leur faire honneur !

Qui peut devenir famille d'accueil ?

Les familles d'accueil sont issues de tous horizons. Vous pouvez avoir des enfants ou pas, avoir des enfants plus âgés ou plus jeunes que le jeune étranger. Vous pouvez être un couple jeune ou plus âgé, être un parent seul avec un ou plusieurs enfants. Vous pouvez vivre dans une maison, un appartement, en ville ou à la campagne. Dans la sélection d'une famille, WEP donne la priorité aux qualités suivantes :

- le désir réel et profond de vous impliquer dans l'expérience de l'accueil,
- le respect des normes usuelles de moralité,
- le respect des normes usuelles d'hygiène.



Les étudiants sont-ils assurés ?

Oui, tous les étudiants, d'où qu'ils viennent, bénéficient d'une assurance médicale complète.

Que doivent offrir les familles d'accueil ?

Nous demandons aux familles d'héberger et de nourrir le jeune, mais surtout de lui faire partager la vie du foyer.

Le jeune étranger devra prendre en charge

Les frais de téléphone, de matériel scolaire, de bus et d'une manière générale toutes les dépenses qui ne sont pas à l'initiative de la famille. Ils ont par ailleurs leur propre argent de poche.

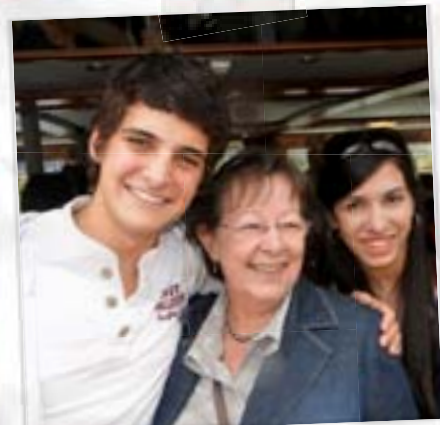

Qu'attend de vous l'élève étranger ?

L'élève attend de vous que vous le considériez comme votre propre enfant, que vous l'aidiez à s'adapter à son nouvel environnement, que vous l'hébergiez, que vous le conseilliez dans sa nouvelle vie.

Qui peut devenir élève-échange ?

Pour être accepté dans le programme WEP, le candidat "échange" doit posséder les qualités suivantes :

- avoir une maturité certaine,
- être prêt à s'ouvrir à l'inconnu,
- être apte à séjourner dans un pays étranger durant une longue période,
- être capable d'accepter des différences culturelles sans aucun préjugé,
- avoir un certain dynamisme et enthousiasme,
- avoir conscience des efforts consentis par les familles d'accueil,
- savoir montrer du respect et de la reconnaissance,
- s'avoir s'intégrer à un groupe,
- avoir des résultats scolaires satisfaisants (et si possible des bases de français).

Qu'attendons-nous de vous ?

- que vous fassiez respecter les règles de WEP à l'élève,
- que vous mainteniez le même style de vie qu'auparavant,
- que vous considériez votre élève-échange comme votre nouvel "enfant" avec les mêmes droits et responsabilités que les autres membres de la famille,
- que vous partagiez avec le jeune les bons moments mais aussi les moments moins agréables de votre vie,
- que vous soyez pour ce jeune étranger, sa seconde famille, son ami, son confident,
- que vous fassiez preuve de patience envers le jeune surtout au début car vivre dans un autre pays pendant une longue durée est une épreuve très difficile.

Comment devenir famille d'accueil ?

C'est très simple, il vous suffit de nous contacter par téléphone au numéro 04 72 40 40 04 Lyon/ 01 48 06 26 26 Paris. Si vous avez envie d'accueillir, nous nous déplacerons chez vous afin de vous donner plus de détails sur cette fabuleuse expérience. Cette rencontre nous permettra également de vérifier que votre famille répond aux conditions du programme. Nous pouvons ainsi offrir les garanties nécessaires à l'étudiant et à ses parents naturels.

PROGRAMMES SCOLAIRES



Programmes scolaires classiques

Programmes scolaires combinés

Année, semestre ou trimestre scolaire (15-19 ans)

Vos parents et vous essayez de faire les meilleurs choix pour votre avenir. De bonnes études et de bonnes qualifications sont très importantes, mais elles doivent désormais être complétées par des expériences humaines et culturelles développant la réflexion, l'ouverture et la capacité d'adaptation.

Les programmes scolaires WEP, comme l'année scolaire à l'étranger par exemple, comptent parmi les expériences les plus enrichissantes et les plus belles aventures que l'on puisse vous offrir.

Un programme scolaire, qu'est-ce que c'est ?

"Année scolaire à l'étranger", "High School program", "exchange program", "année en lycée", "échange à l'étranger", il existe de nombreuses façons de désigner séjours scolaires WEP. Vous vivez au sein d'une famille d'accueil, vous suivez des cours dans une école secondaire locale pendant 4 semaines, 8 semaines, 1 trimestre, 1 semestre ou 1 année scolaire. Pendant toute la durée de votre séjour, vous adoptez le mode de vie des autochtones et vous avez ainsi l'opportunité de découvrir les coutumes, la vie quotidienne et la langue de votre pays d'accueil.

Aucune formule de séjour à l'étranger n'apporte autant que l'expérience d'un programme scolaire. Un tel défi est bénéfique et inestimable à plus d'un titre !

Destinations

Afrique du Sud, Allemagne, Argentine, Australie, Brésil, Canada, Chine, Équateur, Espagne, États-Unis, Grande-Bretagne, Irlande, Italie, Japon et Nouvelle-Zélande.

Pendant ou à la fin des études secondaires ?

Vous avez le choix :

- Pendant les études secondaires : si vous êtes en 3^{ème}, 2^{ème}, 1^{ère}, vous pouvez partir 4 semaines, 8 semaines, 1 trimestre, 1 semestre ou 1 année scolaire à l'étranger. Attention, cependant, sauf dans de très rares cas (à voir vous-même avec votre établissement scolaire) ce programme scolaire à l'étranger n'est pas validé par le Ministère de l'Éducation Nationale français.

NOTE : Voir notre tarif spécial pour les jeunes qui effectuent une année scolaire aux États-Unis avant la Terminale.

- Après vos études secondaires : vous pouvez partir juste après le baccalauréat (être vigilant à la condition d'âge). Selon la destination il vous est possible de partir 4 semaines, 8 semaines, 1 trimestre, 1 semestre ou 1 année scolaire.

Vous rêvez de faire un séjour scolaire à l'étranger, mais vous souhaitez plus de diversité dans votre programme. WEP vous a compris ! Nous avons élaboré différents types de formules combinées permettant de découvrir 2 pays ou plus.

ACADEMIX

Formule inventée par WEP il y a plus de 20 ans : vous combinez 2 semestres scolaires dans 2 pays différents.



Exemples

États-Unis + Allemagne
Grande-Bretagne (*) + Italie
Espagne (*) + Australie

...

(*) Grande-Bretagne et Espagne = trimestre scolaire.

SÉJOUR SCOLAIRE + volontariat

Vous partez pour 1 semestre scolaire puis vous participez à un projet de volontariat.

Exemples

États-Unis + Ghana
Allemagne + Chine
États-Unis + Costa Rica
Allemagne + Guatemala

...



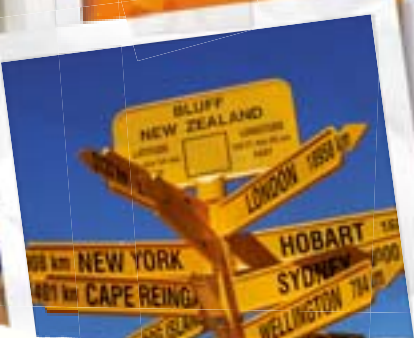

Séjour scolaire **FLEX**

SÉJOUR SCOLAIRE + tour du monde

Vous partez pour 1 semestre scolaire puis, vous prenez part à l'une de nos formules Tour du monde.

Formule "sur mesure", en fonction de la destination, vous avez la possibilité de :

- partir si vous avez dépassé l'âge pour le programme classique **ou**
- de séjourner dans une région spécifique **ou**
- de choisir une orientation académique particulière **ou**
- de pratiquer votre sport favori, la danse ou la musique.

Le Séjour scolaire FLEX vous permet de vivre l'expérience qui correspond le mieux à vos attentes!

En vous inscrivant à un programme Séjour scolaire FLEX, vous pouvez choisir de partir 1 trimestre, 1 semestre ou 1 année scolaire. Vous logez au sein d'une famille d'accueil que votre école recherche et sélectionne. WEP propose une large sélection d'écoles pour satisfaire vos envies. Il vous suffit de choisir parmi les différentes possibilités en déterminant quelles sont vos priorités: niveau scolaire, sports, art, musique, choix d'une certaine région...



Exemples

- États-Unis + AFRICAMANIA
- États-Unis + LATIN LOVER
- États-Unis + WORLD EXPRESS
- Allemagne + MINIMAX
- ...

Destinations

Australie, Canada, Nouvelle-Zélande et États-Unis.

SÉJOUR SCOLAIRE + vacances-travail

Vous partez pour 1 semestre scolaire combiné à un programme de travail.

Exemples

- Espagne (*) + Australie
- Italie + Australie
- États-Unis + Australie
- Allemagne + Australie
- ...

(*) Espagne = trimestre scolaire.



Pour plus d'infos sur ces programmes, rendez-vous sur www.wep.fr!

DES PROGRAMMES ÉDUCATIFS POUR TOUS !



Plus d'infos sur
www.wsep.fr

SÉJOURS LINGUISTIQUES

à partir de 10 ans

Cours de langue, Cours de langue + activités/visites, Cours de langues + sports/arts, Séjour en famille, Séjours et cours privés chez le professeur, Cours préparatoires aux examens officiels, Cours de langue des affaires, Études supérieures *Community College*...

JOBS, STAGES, VOLONTARIAT

à partir de 18 ans

Vacances-travail, Séjour à la ferme, Au Pair/Demi Pair, Stage en entreprise, Protection des animaux sauvages, Chantier nature, Volontariat social, Tour du monde...

PROGRAMMES SCOLAIRES

de 14 à 19 ans

Suivre des cours d'une école secondaire locale et vivre au sein d'une famille d'accueil pendant 4 semaines, 8 semaines, 1 trimestre, 1 semestre, 1 année scolaire...

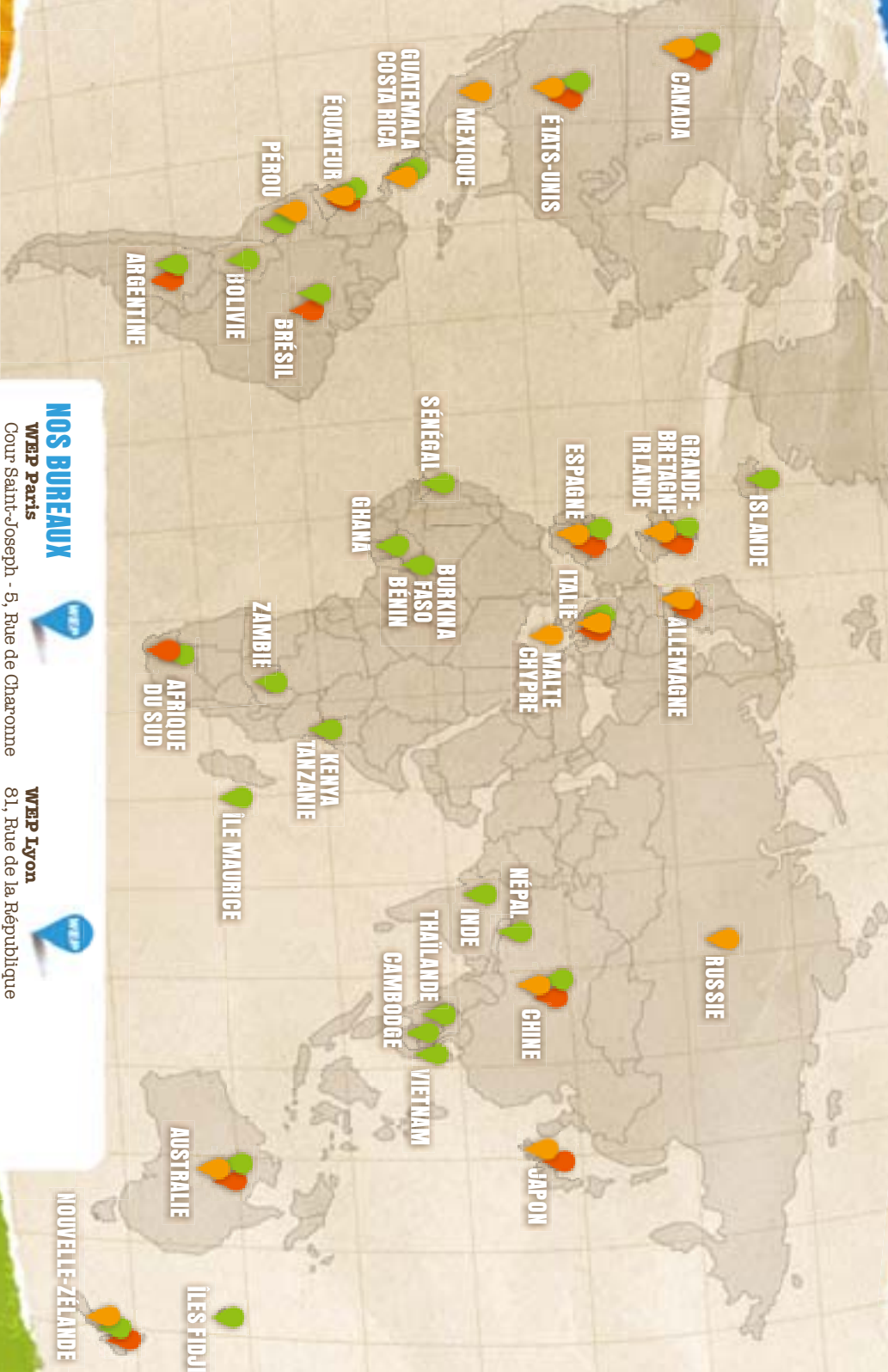

SÉANCES D'INFORMATION !

Consultez notre site à la rubrique "séances info" www.wsep.fr



NOS BUREAUX

WSEP Paris

Cour Saint-Joseph - 5, Rue de Charonne
75011 Paris
téléphone: 01 48 06 26 26
fax: 01 48 06 21 21



WSEP Lyon

81, Rue de la République
69002 Lyon
téléphone: 04 72 40 40 04
fax: 04 72 40 40 05



HEURES D'OUVERTURE

du lundi au jeudi: 10h à 12h30 et 14h à 18h
le vendredi: 9h à 12h30 et 13h à 16h30

du lundi au jeudi: 9h30 à 12h30 et 14h à 18h
le vendredi: 9h à 12h30 et 13h30 à 16h30

info@wsep.fr

WSEP France



Imprimé sur papier recyclé

